



Ler Nossa Senhora da Conceição de Barrancos
IPSS - Fundada a 1934

RELATÓRIO DE CONTAS | 2022



FICHA TÉCNICA

PROPRIETÁRIO E EDITOR

LAR NOSSA SENHORA DA CONCEIÇÃO DE BARRANCOS
Instituição Privada de Solidariedade Social • Fundada em 1934
NIF: 504 395 050 • NISS 20003925232
www.lardebarrancos.pt

PRESIDENTE DA DIRECÇÃO

Francisco José Pelicano Rúbio

CONTABILIDADE | GESTÃO |

Dinis Garcia [IPSS – LNSC Barrancos]
José Carlos Moita [Contabilista Certificado]

DESIGN E PAGINAÇÃO

Dinis Garcia

DATA

Março de 2023

PERIODICIDADE

Anual

CONSTITUIÇÃO DOS CORPOS SOCIAIS

ASSEMBLEIA GERAL

Presidente: António Pica Tereno
1º Secretário: Carolina Tavares Antunes
2º Secretário: Amaro Manuel Dourado Garcia

DIREÇÃO

Presidente: Francisco José Pelicano Rúbio
Vice- presidente: Adília Morgado B. Ferreira Pelicano e Pelicano
Secretário: Vanessa de Fátima Caçador Domingues
Tesoureiro: Idália Noel Baleisão Pica
Vogal: Dinis Alexandre Caçador Garcia

CONSELHO FISCAL

Presidente: Maria Celeste Vidinha de Sousa
Vogal: Agostinha Abade Abade
Vogal: Margarida de Fátima Garcia Bergano



| INDICE |

INTRODUÇÃO	5
ENTIDADE	6
HISTORIAL	6
MISSÃO	6
SERVIÇOS.....	7
PATRIMÓNIO IMOBILIÁRIO E BENS MÓVEIS.....	8
<hr/>	
CONTAS - ANO 2022.....	9
ELEMENTOS CONTABILISTICOS E DE RELATO FINANCEIRO	9
DEMONSTRAÇÕES FINANCEIRAS INDIVIDUAIS.....	9
BALANÇO.....	11
DEMONSTRAÇÃO DE RESULTADOS.....	12
BALANCETE DE CONTABILIDADE 2022 (normal)	13
BALANCETE DE CONTABILIDADE 2020 (depois de encerramento).....	17
CERTIDÃO – RESPONSABILIDADE DE PUBLICITAÇÃO	21
ACORDOS E PROTOCOLOS	22
SEGURANÇA SOCIAL.....	22
MUNICÍPIO DE BARRANCOS	22
PROPOSTA DE APLICAÇÃO DOS RESULTADOS.....	23
DÍVIDAS AO ESTADO	24
INFORMAÇÕES TRIBUTÁRIAS.....	24
TERCEIROS	25
EMPRÉSTIMOS BANCÁRIOS.....	26
CUSTOS.....	27
PARECER CONSELHO FISCAL.....	28
ASSINATURA CORPOS SOCIAIS.....	28



INTRODUÇÃO

O presente documento consiste no Relatório de Contas de 2022 do Lar Nossa Senhora da Conceição de Barrancos (LNSCB), procedimento anual obrigatório cujos trâmites devem obedecer uma sequência pré-estabelecida pelos Serviços da Segurança Social.

A sua elaboração é feita pela Equipa Técnica constituída pela Gestão/Contabilidade do LNSCB, com a colaboração do Contabilista Certificado responsável pela Instituição, sob supervisão do Presidente da Direção.

Tem como principal objetivo a demonstração das tarefas realizadas durante o ano, a nível operacional e financeiro, delineada e aprovada no Programa de Ação e Orçamento para o ano em análise.

O conteúdo deste documento é subdividido em duas partes:

- ➔ **Operacional** - relatando atividades desenvolvidas no LNSCB durante o ano, dando destaque aos principais aspetos exigidos designadamente: missão, objetivos, valências, pessoal, parcerias, subsídios, donativos, projetos, entre outros; e
- ➔ **Financeira e contabilística** - constituída pelas demonstrações financeiras exigidas por lei, acompanhada de várias notas técnicas explicativas de modo a facilitar e simplificar ao máximo a sua interpretação.

A redação final será submetida a aprovação da Direção, ao Conselho Fiscal para análise e emissão do seu parecer, e posterior apresentação e aprovação da Assembleia Geral perante os associados.

Após aprovação em Assembleia Geral os documentos contabilísticos serão submetidos para a Segurança Social, onde serão verificados, validados e visados pelo ISS.



ENTIDADE

Designação LAR NOSSA SENHORA DA CONCEIÇÃO DE BARRANCOS

NIF 504 395 050

NISS 20003925232

CAE Principal: 87301 - Atividades apoio social para pessoas Idosas, com alojamento.

Secundário 1: 88101 - Atividades apoio social para pessoas idosas, sem alojamento.

Secundário 2: 88910 - Atividades de cuidados para crianças, sem alojamento.

Morada Largo Tenente António Augusto de Seixas, s/n.º | 7230-001 BARRANCOS

Telefone 285 950 060

Email geral@lardebarrancos.pt

http:// www.lardebarrancos.pt

HISTORIAL

O Lar Nossa Senhora da Conceição de Barrancos (LNSCB) é uma Instituição Particular de Solidariedade Social (IPSS) criada por escritura pública celebrada em 27/06/2000, no Cartório Notarial de Barrancos, tendo sucedido na titularidade de todos os direitos e obrigações da associação denominada “*União de Caridade das Senhoras de Barrancos*”, fundada em 20 de Janeiro de 1934.

MISSÃO

A função primordial desta Instituição é contribuir para o retardamento do processo de envelhecimento e assegurar qualidade de vida na terceira idade, de maneira a que esta seja encarada como uma das etapas cronológicas do ser humano e não apenas como a última, o que implica assegurar não só a prestação de serviços como a alimentação, alojamento, higiene e saúde, mas também, a participação e ocupação dos utentes e/ou beneficiários.

SERVIÇOS

O LNSCB, enquanto Instituição Particular de Solidariedade Social (IPSS), tem por objeto prosseguir fins no âmbito da solidariedade e segurança social, designadamente:

- ➔ Apoio a crianças e jovens;
- ➔ Apoio à família;
- ➔ Apoio à integração social e comunitária; e
- ➔ Proteção dos cidadãos na velhice e invalidez e em todas as situações de carência.

Para além dos objetivos previstos no número anterior, a associação pode prosseguir de modo secundário outros fins não lucrativos, que com aqueles sejam compatíveis, nomeadamente a promoção e proteção da saúde, a educação e formação profissional dos cidadãos.

Para assegurar estas valências, a organização e o funcionamento deste equipamento social compete fundamentalmente, ao desempenho e colaboração dos seus corpos gerentes e de todas as funcionárias e demais colaboradores envolvidos.





PATRIMÓNIO IMOBILIÁRIO E BENS MÓVEIS

A associação conta neste momento com os seguintes **imóveis**: a sede atual sito no Largo Tenente António Augusto de Seixas, construído no âmbito do Programa PARES, que entrou em funcionamento no ano de 2011.



É ainda legítimo proprietário dos seguintes prédios:

- Prédio Rústico sito: Poço da Praça, Vila de Barrancos (R-000262-U - Ano de inscrição na matriz: 1970 Valor Patrimonial Inicial: €11,57 - Valor Patrimonial Atual: €11,57 Determinado no ano: 1989 - Área Total (ha): 0,150000 - Parte: 1/1);
- Prédio Rústico sito: Cemitério, Vila de Barrancos (R-000276-U - Ano de inscrição na matriz: 1970 Valor Patrimonial Inicial: €27,65 - Valor Patrimonial Atual: €27,65 Determinado no ano: 1989 - Área Total (ha): 1,375000 - Parte: 1/2).
- Prédio Rústico sito: Bica Grande, Vila de Barrancos (R-000076-Q - Ano de inscrição na matriz: 1970 Valor Patrimonial Inicial: €17,73 - Valor Patrimonial Atual: €17,73 Determinado no ano: 1989 - Área Total (ha): 0,750000 - Parte: 1/1).
- Prédio Urbano sito: Rua de Moçambique Nº: 37, Vila de Barrancos (020401-U-1784-A - Ano de inscrição na matriz: 1989 – Valor patrimonial actual (CIMI): €22.080,49 Determinado no ano: 2021 - Área Total (ha): 140,8400 m - Parte: 1/1).

Relativamente aos **bens móveis**, melhor descritos na relação de inventário, destaca-se:

- ➔ Renault Kangoo (veículo SAD) do ano 2003, adquirida em 2014; e
- ➔ Renault Kangoo (transporte adaptado) do ano 2014, adquirida em 2014.

CONTAS - ANO 2022

ELEMENTOS CONTABILÍSTICOS E DE RELATO FINANCEIRO

A elaboração da contabilidade, demonstrações financeiras, relatórios de prestação de contas e contatos com as entidades relacionadas com toda esta matéria, são da responsabilidade do Contabilista Certificado José Carlos Moita.

DEMONSTRAÇÕES FINANCEIRAS INDIVIDUAIS

O objetivo das demonstrações financeiras é proporcionar informação fiável acerca da posição e do desempenho financeiro de uma determinada entidade que seja útil nas recetivas tomadas de decisões económicas, permitindo, simultaneamente, mostrar os resultados da gestão e dos recursos que lhes foram confiados e colocados à disposição.

Para satisfazer estes objetivos, as demonstrações financeiras proporcionam informação acerca dos ativos, passivos, capital próprio, rendimentos e gastos e alterações do capital próprio.

As informações contidas em mapas como o balanço, demonstração de resultados, juntamente com as informações contidas nas notas explicativas, ajudam a perceber as demonstrações financeiras e a prever os futuros fluxos de caixa da entidade, a sua tempestividade e grau de incerteza.

As demonstrações económico-financeiras revelam:

- ➔ A situação patrimonial e financeira, bem como o grau de cumprimento das obrigações para com terceiros;
- ➔ A situação económica e a capacidade de gerar excedentes;

Para tal, a preparação exige três categorias de demonstrações financeiras:

- ➔ Balanço;
- ➔ Demonstração dos Resultados;
- ➔ Balancetes

Adotam-se como características qualitativas da informação:

- ➔ A relevância;
- ➔ A fiabilidade;
- ➔ A comparabilidade.

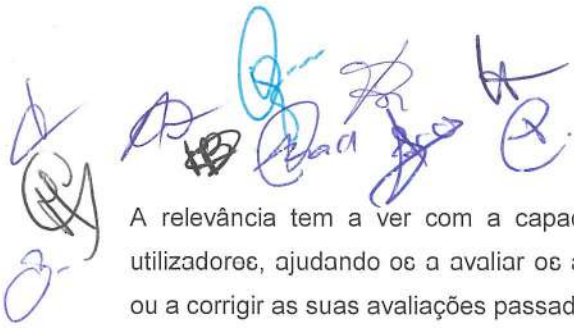

A relevância tem a ver com a capacidade da informação em influenciar as decisões dos seus utilizadores, ajudando-os a avaliar os acontecimentos passados, presentes e futuros ou a confirmar ou a corrigir as suas avaliações passadas.

A objetividade e rapidez da informação constituem os elementos fundamentais para a sua relevância. A fiabilidade consiste na característica que a informação tem de estar liberta de erros materiais e de juízos prévios. Assim, deve ser capaz de evidenciar de forma apropriada a realidade que tem por finalidade representar ou se espera que represente.

Para que a informação seja fiável, os factos devem ser registados de acordo com a sua substância e realidade económica e financeira e não apenas com base na sua forma legal ou documental.

A comparabilidade deve ser entendida como a característica da informação financeira em ser confrontada com os impactos financeiros de operações similares quer no tempo, quer no espaço.

A comparabilidade no tempo leva a que, numa dada unidade, os factos sejam registados de forma consistente ao longo dos vários períodos. Desta forma, será possível acompanhar, durante a sua vida, a evolução e tendências na posição financeira e nos resultados das operações realizadas. Por fim, tendo em consideração os elementos anteriores, as contas anuais devem dar uma imagem verdadeira e apropriada da posição financeira e dos resultados.



BALANÇO

LAR NOSSA SENHORA DA CONCEIÇÃO DE BARRANCOS

Contribuinte: 504395050

ESNL - Balanço em 31 de Dezembro de 2022

Moeda: EURO

Rubricas	NOTAS	Períodos	
		2022	2021
ATIVO			
Ativo não corrente			
Ativos fixos tangíveis	4	2.265.240,40	2.346.002,92
Bens do património histórico e cultural			
Propriedades de investimento			
Ativos intangíveis	5		
Investimentos financeiros			
Fundadores/beneméritos/doadores/associados/membros			
Total do ativo não corrente		2.265.240,40	2.346.002,92
Ativo corrente			
Inventários	7	3.500,00	4.000,00
Clientes	16		
Adiantamentos a fornecedores			
Estado e outros entes públicos	16		
Fundadores/beneméritos/doadores/associados/membros			
Outras contas a receber			
Diferimentos			
Outros ativos financeiros			
Caixa e depósitos bancários	16	172.191,31	142.142,74
Total do ativo corrente		175.691,31	146.142,74
Total do ativo		2.440.931,71	2.492.145,66
FUNDOS PATRIMONIAIS E PASSIVO			
Fundos patrimoniais			
Fundos		10.622,59	10.622,59
Excedentes técnicos			
Reservas			
Outras reservas			
Resultados transitados	16	1.105.851,13	1.058.940,71
Excedentes de revalorização			
Outras variações nos fundos patrimoniais		1.096.524,10	1.125.379,97
Resultado líquido do período		38.147,55	46.910,42
Total do fundo de capital		2.251.145,37	2.241.853,69
Passivo			
Passivo não corrente			
Provisões			
Provisões específicas			
Financiamentos obtidos	6	75.393,48	150.786,96
Outras contas a pagar			
Total do passivo não corrente		75.393,48	150.786,96
Passivo corrente			
Fornecedores	16	12.682,35	18.551,65
Adiantamentos de clientes			
Estado e outros entes públicos	16	18.601,20	13.362,53
Fundadores/beneméritos/doadores/associados/membros			
Financiamentos obtidos	6		
Diferimentos			
Outras contas a pagar		83.109,31	67.590,83
Outros passivos financeiros			
Total do passivo corrente		114.392,86	99.505,01
Total do passivo		189.786,34	250.291,97
Total dos fundos patrimoniais e do passivo		2.440.931,71	2.492.145,66

Órgão Diretivo: _____

Contabilista Certificado n.º _____

DEMONSTRAÇÃO DE RESULTADOS

LAR NOSSA SENHORA DA CONCEIÇÃO DE BARRANCOS

Contribuinte: 504395050

ESNL - Demonstração de Resultados Anual por Naturezas

Moeda: EURO

RENDIMENTOS E GASTOS	NOTAS	Períodos	
		2022	2021
Vendas e serviços prestados	8	312.357,22	284.225,66
Subsídios, doações e legados à exploração	10		
ISS, IP		393.208,02	366.737,58
Outras Entidades Públicas		228.084,07	237.719,82
Variação nos inventários da produção			
Trabalhos para a própria entidade			
Custos das mercadorias vendidas e matérias consumidas		-67.165,16	-58.101,04
Fornecimentos e serviços externos	8	-113.313,58	-99.702,46
Gastos com o pessoal	8	-667.754,75	-625.869,88
Ajustamentos de inventários (perdas/reversões)			
Imparidade de dívidas a receber (perdas/reversões)			
Provisões (aumentos/reduções)			
Provisões específicas (aumentos/reduções)	9		
Outras imparidades (perdas/reversões)			
Aumentos/reduções de justo valor			
Outros rendimentos e ganhos	8	38.000,57	33.612,77
Outros gastos e perdas	8		-2.545,00
Resultado antes de depreciações, gastos de fin. e impostos		123.416,39	136.077,45
Gastos/reversões de depreciação e de amortização		-80.762,52	-83.340,12
Resultado operacional (antes de gastos de fin. e impostos)		42.653,87	52.737,33
Juros e rendimentos similares obtidos	8		
Juros e gastos similares suportados	8	-4.506,32	-5.826,91
Resultado antes de impostos		38.147,55	46.910,42
Imposto sobre o rendimento do período			
Resultado líquido do período		38.147,55	46.910,42

Órgão de Diretivo: _____

Contabilista Certificado n.º _____

BALANCETE DE CONTABILIDADE 2022 (normal)

LB1 - LAR NOSSA SENHORA DA CONCEIÇÃO DE BARRANCOS

Contribuinte: 504395050

Balancete de Contabilidade de 2022 Dezembro - Normal

Moeda: EURO

Conta	Designação	Mês Débito	Mês Crédito	Acum Débito	Acum Crédito	Saldo
11	Caixa			16.00		16.00
111	Caixa			16.00		16.00
12	Depósitos À Ordem	239,997.04	218,859.98	1,429,651.30	1,257,475.99	172,175.31
121	Novo Banco 2600 0538 0002	180,768.93	136,156.87	1,030,369.56	979,380.67	50,988.69
122	Novo Banco Conta Serviço	44,000.00	30,000.00	44,000.00	30,000.00	14,000.00
123	Caixa Geral Depositos	9,228.11		130,666.11	38,609.95	92,056.16
124	Novo Banco Inalentejo 0001			2,000.00		2,000.00
125	Novo Banco Proder 2687		50,000.00	96,838.23	96,687.94	150.29
126	Novo Banco CMB 7828			142.49		142.49
127	Novo Banco Iefp 4244	6,000.00	2,703.11	117,602.68	112,797.23	4,805.45
128	Novo Banco Eventos 2032			8,032.23		8,032.23
21	Clientes / Utentes	54,373.32	54,373.32	311,182.57	311,182.57	
211	Clientes / Utentes	54,373.32	54,373.32	311,182.57	311,182.57	
2111	Erpi	48,473.60	48,473.60	268,513.81	268,513.81	
2112	Centro Dia			761.76	761.76	
2113	Apoio Domiciliario	4,906.71	4,906.71	28,173.17	28,173.17	
2114	Creche	993.01	993.01	13,733.83	13,733.83	
22	Fornecedores	11,314.52	23,996.87	130,150.94	142,833.29	-12,682.35
221	Fornecedores C/C	11,314.52	23,996.87	130,150.94	142,833.29	-12,682.35
2211	Fornecedores gerais	11,314.52	23,996.87	130,150.94	142,833.29	-12,682.35
221101	Endesa	2,310.94	4,621.67	30,327.50	32,638.23	-2,310.73
221102	Panificadora Barranquense			1,513.32	1,513.32	
221104	Sogenave		3,721.30		3,721.30	-3,721.30
221105	Aviludo	1,004.40	1,462.15	5,666.89	6,124.64	-457.75
221106	Shopitur - Social Shop	1,620.99	1,620.99	20,960.49	20,960.49	
221107	Panificadora Pica	866.76	1,704.33	6,338.15	7,175.72	-837.57
221108	Frutas Rosibela Capuchos	1,508.11	2,618.88	13,080.73	14,191.50	-1,110.77
221110	Evoravícola	716.44	1,032.88	7,675.17	7,991.61	-316.44
221111	Carlos Romeiro	39.67	59.50	95.19	115.02	-19.83
221112	A Mendes Torrado			3,159.63	3,159.63	
221113	Silvio Campaniço	320.68	1,401.74	6,254.86	7,335.92	-1,081.06
221114	Ortopedia Bejense	1,757.05	1,757.05	6,875.84	6,875.84	
221115	Otis	207.41	207.41	2,656.85	2,656.85	
221116	Rubis			13,319.68	13,319.68	
221117	Lactogal	962.07	1,490.70	7,414.22	7,942.85	-528.63
221118	João Carlos Rosado			386.57	386.57	
221119	Aurea & Antonio - Padaria Lda			3,263.92	3,263.92	
221199	Outros Fomeedores		2,298.27	1,161.93	3,460.20	-2,298.27
23	Passal	38,251.26	38,251.26	449,344.84	449,344.84	
231	Remunerações a pagar	38,251.26	38,251.26	449,344.84	449,344.84	
2312	Pagamento Salarios	38,251.26	38,251.26	449,344.84	449,344.84	
24	Estado E Outros Entes Públicos	28,012.40	18,776.20	185,723.51	204,324.71	-18,601.20
242	Retenção de impostos sobre rendimentos	4,504.50	4,390.00	31,963.61	36,178.61	-4,215.00
2421	Retençã.o.s/Rend. - Trabalho Dependente	4,417.00	4,215.00	30,748.00	34,963.00	-4,215.00

LB1 - LAR NOSSA SENHORA DA CONCEIÇÃO DE BARRANCOS

Contribuinte: 504395050

Balancete de Contabilidade de 2022 Dezembro - Normal

Moeda: EURO

Período de: 2022010 Até: 2022121

Conta de:

Até: 899999

Conta	Designação	Mês Débito	Mês Crédito	Acum Débito	Acum Crédito	Saldo
2422	Ret. Sobre o Imp. Si/Rend. - Trabalho Indepen	87.50	175.00	1.215.61	1.215.61	
245	Contribuições para a Segurança Social	23,507.90	14,386.20	153,759.90	168,146.10	-14,386.20
2451	Cont. p/ Seg.Soc. - Taxa Única	23,507.90	14,386.20	153,759.90	168,146.10	-14,386.20
25	Financiamentos obtidos	6,282.78		75,393.48	150,786.96	-75,393.48
251	Instituições de crédito e sociedades financ	6,282.78		75,393.48	150,786.96	-75,393.48
2511	Empréstimos bancários	6,282.78		75,393.48	150,786.96	-75,393.48
251181	Emprestimo Novo Banco	6,282.78		75,393.48	150,786.96	-75,393.48
27	Outras Contas a Receber e a Pagar		15,518.48		83,109.31	-83,109.31
272	Outras Contas a Receber e a Pagar		15,518.48		83,109.31	-83,109.31
2722	Ferios e Sub. Ferios a Liquidar		15,518.48		83,109.31	83,109.31
31	Compras	14,293.79		66,665.16		66,665.16
312	Compras - Matérias Primas, Subsidiárias e de	14,293.79		66,665.16		66,665.16
33	Matérias-primas, subsidiárias e de consum			4,000.00		4,000.00
331	Produtos Alimentares em Stock			4,000.00		4,000.00
43	Activos Fixos Tangíveis		6,730.21	3,251,744.76	986,504.36	2,265,240.40
432	Edifícios e Outras Construções			2,992,588.46		2,992,588.46
433	Equipamento Básico			207,495.87		207,495.87
434	Equipamento de Transporte			32,480.74		32,480.74
435	Equipamento Administrativo			12,925.14		12,925.14
437	Outros Activos Fixos Tangíveis			6,254.55		6,254.55
438	Depreciações acumuladas		6,730.21		986,504.36	-986,504.36
4382	Edifícios e Outras Construções		6,593.57		735,543.69	-735,543.69
4383	Equipamento Basico		84.50		202,427.49	-202,427.49
4384	Equipamento de transporte				32,480.74	-32,480.74
4385	Equipamento Administrativo				12,925.14	-12,925.14
4387	Outras imobilizações corpóreas		52.14		3,127.30	-3,127.30
51	Fundo Social				10,622.59	-10,622.59
511	Fundo Social				10,622.59	-10,622.59
56	Resultados transitados				1,105,851.13	-1,105,851.13
561	Resultados Transitados				1,105,851.13	-1,105,851.13
59	Outras Variações no Capital Próprio	28,855.87		28,855.87	1,125,379.97	-1,096,524.10
593	Subsidios Investimentos	28,855.87		28,855.87	1,125,379.97	-1,096,524.10
5931	IGFSS Pares Edificio	20,416.70		20,416.70	796,251.50	-775,834.80
5933	Municipio Barrancos	3,144.00		3,144.00	122,616.00	-119,472.00
5934	Reembolso Iva Iar	5,295.17		5,295.17	206,512.47	-201,217.30
62	Fornecimentos E Serviços Externos	13,821.55	3,630.80	117,088.13	3,774.55	113,313.58
622	Serviços Especializados	2,843.33		42,184.63	143.75	42,040.88
6221	Trabalhos Especializados	947.10		12,705.38		12,705.38
6223	Vigilância e Segurança	48.67		827.39		827.39
6224	Honorários	668.00		6,073.00		6,073.00
6225	Comissões	13.24		169.43	143.75	25.68
6226	Conservação e Reparação	932.32		20,849.31		20,849.31
6228	Gastos com Utentes	234.00		1,560.12		1,560.12
623	Materiais	531.31		4,295.07		4,295.07

LB1 - LAR NOSSA SENHORA DA CONCEIÇÃO DE BARRANCOS

Contribuinte: 504395050

Balancete de Contabilidade de 2022 Dezembro - Normal

Moeda: EURO

Período de: 2022010 Até: 2022121

Conta de:

Até: 899999

Conta	Designação	Mês Débito	Mês Crédito	Acum Débito	Acum Crédito	Saldo
75113	IGFSS Apoio Domiciliário		17,839.63	5,543.35	54,868.40	-49,325.05
75114	IGFSS Creche		11,060.04		71,310.83	-71,310.83
75118	IGFSS Outros Apoios				146.85	-146.85
7512	Outras Entidades Públicas		13,794.96		222,606.33	-222,606.33
75121	Município de Barrancos		12,000.00		144,000.00	-144,000.00
75122	IEFP		1,794.96		77,430.33	-77,430.33
75128	Outras Entidades				1,176.00	-1,176.00
753	Doações e Heranças		90.00		5,477.74	-5,477.74
78	Outros rendimentos e ganhos		29,593.25		38,000.57	-38,000.57
701	Rendimentos suplementares		737.38		5,904.79	-8,904.79
7812	Consignação IRS				2,060.33	-2,060.33
7813	Reembolsos IVA		737.38		3,444.46	-3,444.46
788	Outros Rendimentos e Ganhos		28,855.87		32,495.78	-32,495.78
7883	Imputação Subsídios Investimento		28,855.87		28,855.87	-28,855.87
7888	Outros Ganhos				3,639.91	-3,639.91
81	Resultado líquido do Período			46,910.42	46,910.42	
818	Resultado líquido			46,910.42	46,910.42	
	Totais:	525,503.14	525,503.14	6,869,213.65	6,869,213.65	0.00

BALANCETE DE CONTABILIDADE 2020 (depois de encerramento)

LB1 - LAR NOSSA SENHORA DA CONCEIÇÃO DE BARRANCOS

Contribuinte: 504395050

Balancete de Contabilidade de 2022 Dezembro - 2.º - Encerramento

Moeda: EURO

Período de: 2022010 Até: 2022123

Conta de:

Até: 899999

Conta	Designação	Mês Débito	Mês Crédito	Acum Débito	Acum Crédito	Saldo
11	Caixa			16,00		16,00
111	Caixa			16,00		16,00
12	Depósitos À Ordem			1.429.661,30	1.267.475,99	172.175,31
121	Novo Banco 2600 0538 0002			1.030.369,56	979.380,87	50.988,69
122	Novo Banco Conta Serviço			44.000,00	30.000,00	14.000,00
123	Caixa Geral Depósitos			130.666,11	38.609,95	92.056,16
124	Novo Banco Inalienlejo 0001			2.000,00		2.000,00
125	Novo Banco Proder 2687			96.838,23	96.687,94	150,29
126	Novo Banco CMB 7828			142,49		142,49
127	Novo Banco Iefp 4244			117.602,68	112.797,23	4.805,45
128	Novo Banco Eventos 2032			8.032,23		8.032,23
21	Cientes / Utentes			311.182,57	311.182,57	
211	Cientes / Utentes			311.182,57	311.182,57	
2111	Erpi			268.513,81	268.513,81	
2112	Centro Dia			761,76	761,76	
2113	Apoio Domiciliario			28.173,17	28.173,17	
2114	Creche			13.733,83	13.733,83	
22	Fornecedores			130.150,94	142.833,29	-12.682,35
221	Fornecedores C/C			130.150,94	142.833,29	-12.682,35
2211	Fornecedores gerais			130.150,94	142.833,29	-12.682,35
221101	Endesa			30.327,50	32.638,23	-2.310,73
221102	Panificadora Barranquense			1.513,32	1.513,32	
221104	Sogenave				3.721,30	-3.721,30
221105	Aviludo			5.666,89	6.124,64	-457,75
221106	Shopitur - Social Shop			20.960,49	20.960,49	
221107	Panificadora Pica			6.338,15	7.175,72	-837,57
221108	Frutas Rosibela Capuchos			13.080,73	14.191,50	-1.110,77
221110	Evoravícola			7.675,17	7.991,61	-316,44
221111	Carlos Romeiro			95,19	115,02	-19,83
221112	A Mendes Torrado			3.159,63	3.159,63	
221113	Silvio Campaniço			6.254,86	7.335,92	-1.081,06
221114	Ortopedia Bejense			6.875,84	6.875,84	
221115	Otis			2.656,85	2.656,85	
221116	Rubis			13.319,68	13.319,68	
221117	Lactogal			7.414,22	7.942,85	-528,63
221118	João Carlos Rosado			386,57	386,57	
221119	Aurea & Antonio - Padaria Lda			3.263,92	3.263,92	
221199	Outros Fomeedores			1.161,93	3.460,20	-2.298,27
23	Pessoal			449.344,84	449.344,84	
231	Remunerações a pagar			449.344,84	449.344,84	
2312	Pagamento Salarios			449.344,84	449.344,84	
24	Estado E Outros Entes Públicos			185.723,51	204.324,71	-18.601,20
242	Retenção de impostos sobre rendimentos			31.963,61	36.178,61	-4.215,00
2421	Retenç.ões/Rend. - Trabalho Dependente			30.748,00	34.963,00	-4.215,00

LB1 - LAR NOSSA SENHORA DA CONCEIÇÃO DE BARRANCOS

Contribuinte: 504395050

Balancete de Contabilidade de 2022 Dezembro - 2.º - Encerramento

Moeda: EURO

Período de: 2022010 Até: 2022123 Conta de: Até: 899999

Conta	Designação	Mês Débito	Mês Crédito	Acum Débito	Acum Crédito	Saldo
2422	Ret. Sobre o Imp. SI/Rend. - Trabalho Indepen			1.215,61	1.215,61	
245	Contribuições para a Segurança Social			153,759,90	168,146,10	-14,386,20
2451	Cont. p/ Seg.Soc. - Taxa Única			153,759,90	168,146,10	-14,386,20
25	Financiamentos obtidos			75,393,48	150,786,96	-75,393,48
251	Instituições de crédito e sociedades finanç			75,393,48	150,786,96	-75,393,48
2511	Empréstimos bancários			75,393,48	150,786,96	-75,393,48
251181	Empréstimo Novo Banco			75,393,48	150,786,96	-75,393,48
27	Outras Contas a Receber e a Pagar				83,109,31	-83,109,31
272	Outras Contas a Receber e a Pagar				83,109,31	-83,109,31
2722	Férias e Subs. Férias a Liquidar				83,109,31	-83,109,31
31	Compras			66,665,16	66,665,16	
312	Compras - Matérias Primas, Subsidiárias e de			66,665,16	66,665,16	
33	Matérias-primas, subsidiárias e de consum			7,500,00	4,000,00	3,500,00
331	Produtos Alimentares em Stock			7,500,00	4,000,00	3,500,00
43	Activos Fixos Tangíveis			3,251,744,76	986,504,36	2,265,240,40
432	Edifícios e Outras Construções			2,992,588,46		2,992,588,46
433	Equipamento Básico			207,495,87		207,495,87
434	Equipamento de Transporte			32,480,74		32,480,74
435	Equipamento Administrativo			12,925,14		12,925,14
437	Outros Activos Fixos Tangíveis			6,254,55		6,254,55
438	Depreciações acumuladas				986,504,36	-986,504,36
4382	Edifícios e Outras Construções				735,543,69	-735,543,69
4383	Equipamento Básico				202,427,49	-202,427,49
4384	Equipamento de Transporte				32,480,74	-32,480,74
4385	Equipamento Administrativo				12,925,14	-12,925,14
4387	Outras imobilizações corpóreas				3,127,30	-3,127,30
51	Fundo Social				10,622,59	-10,622,59
511	Fundo Social				10,622,59	-10,622,59
56	Resultados transitados				1,105,851,13	-1,105,851,13
561	Resultados Transitados				1,105,851,13	-1,105,851,13
59	Outras Variações no Capital Próprio			28,855,87	1,125,379,97	-1,096,524,10
593	Subsídios Investimentos			28,855,87	1,125,379,97	-1,096,524,10
5931	IGFSS Pares Edifício			20,416,70	796,251,50	-775,834,80
5933	Município Barrancos			3,144,00	122,616,00	-119,472,00
5934	Reembolso Iva Iar			5,295,17	206,512,47	-201,217,30
61	Custo das mercadorias vendidas e das mat		67,165,16	70,665,16	70,665,16	
612	Matérias-primas, subsidiadas e de consum		67,165,16	70,665,16	70,665,16	
6121	CMC - Consumo de Mat. Primas		67,165,16	70,665,16	70,665,16	
62	Fornecimentos E Serviços Externos		113,313,58	117,088,13	117,088,13	
622	Serviços Especializados		42,040,89	42,184,63	42,184,63	
6221	Trabalhos Especializados		12,705,38	12,705,38	12,705,38	
6223	Vigilância e Segurança		827,39	827,39	827,39	
6224	Honorários		6,073,00	6,073,00	6,073,00	
6225	Comissões		25,68	169,43	169,43	

LB1 - LAR NOSSA SENHORA DA CONCEIÇÃO DE BARRANCOS

Contribuinte: 504395050

Balancete de Contabilidade de 2022 Dezembro - 2.º - Encerramento

Moeda: EURO

Período de: 2022010 Até: 2022123

Conta de:

Até: 899999

Conta	Designação	Mês Débito	Mês Crédito	Acum Débito	Acum Crédito	Saldo
6226	Conservação e Reparação		20,849.31	20,849.31	20,849.31	
6228	Gastos com Utentes		1,560.12	1,560.12	1,560.12	
623	Materiais		4,295.07	4,295.07	4,295.07	
6231	Ferramentas e Utensílios de Desgaste Rápido		354.66	354.66	354.66	
6233	Material de Escritório		3,531.58	3,531.58	3,531.58	
6235	Material Didático		408.83	408.83	408.83	
624	Energia e Fluidos		39,859.61	43,490.41	43,490.41	
6241	Electricidade		25,600.95	29,231.75	29,231.75	
6242	Combustíveis		12,808.26	12,808.26	12,808.26	
6243	Água		1,450.40	1,450.40	1,450.40	
626	Serviços diversos		27,118.02	27,118.02	27,118.02	
6262	Comunicação		2,416.59	2,416.59	2,416.59	
6263	Seguros		3,377.33	3,377.33	3,377.33	
6265	Contencioso e Notariado		365.00	365.00	365.00	
6267	Limpeza, Higiene e Conforto		19,526.76	19,526.76	19,526.76	
6268	Outros Fornecimentos e Serviços		1,432.34	1,432.34	1,432.34	
63	Gastos com o pessoal		667,754.75	668,792.89	668,792.89	
632	Remunerações do pessoal		545,760.93	546,018.07	546,018.07	
6321	Remunerações com Pessoal		545,760.93	546,018.07	546,018.07	
63211	Salários		509,007.61	509,264.75	509,264.75	
63214	Subsídio de Refeição		36,753.32	36,753.32	36,753.32	
635	Encargos sobre remunerações		108,201.05	108,593.87	108,593.87	
6352	Segurança Social - Pessoal		108,201.05	108,593.87	108,593.87	
636	Seguros de acidentes no trabalho e doenças		8,569.52	8,957.70	8,957.70	
638	Outros gastos com o pessoal		5,223.25	5,223.25	5,223.25	
6381	Medicina no Trabalho		1,478.25	1,478.25	1,478.25	
6382	Formação		3,745.00	3,745.00	3,745.00	
64	Gastos de depreciação e de amortização		80,762.52	80,762.52	80,762.52	
642	Activos fixos tangíveis		80,762.52	80,762.52	80,762.52	
6422	Edifícios e outras construções		79,123.39	79,123.39	79,123.39	
6423	Equipamento básico		1,013.67	1,013.67	1,013.67	
6427	Outros Activos fixos tangíveis		625.46	625.46	625.46	
69	Gastos e perdas de financiamento		4,506.32	4,506.32	4,506.32	
691	Juros suportados		4,506.32	4,506.32	4,506.32	
6911	Juros de financiamentos obtidos		4,506.32	4,506.32	4,506.32	
72	Prestações de serviços	312,357.22		315,741.21	315,741.21	
721	Mensalidades Clientes / Utentes	311,125.22		314,509.21	314,509.21	
7211	Mensalidades Erpi	268,456.46		271,679.65	271,679.65	
7212	Mensalidades Centro Dia	761.76		761.76	761.76	
7213	Mensalidades Apoio Domiciliário	28,173.17		28,333.97	28,333.97	
7214	Mensalidades Creche	13,733.83		13,733.83	13,733.83	
722	Quotas dos Socios	1,232.00		1,232.00	1,232.00	
75	Subsídios à Exploração	621,292.09		636,333.04	636,333.04	
751	Subsídios do Estado e outros entes públic	615,814.35		630,855.30	630,855.30	

LB1 - LAR NOSSA SENHORA DA CONCEIÇÃO DE BARRANCOS

Contribuinte: 504395050

Balancete de Contabilidade de 2022 Dezembro - 2.º - Encerramento

Moeda: EURO

Período de: 2022010 Até: 2022123

Conta de:

Até: 899999

Conta	Designação	Mês Débito	Mês Crédito	Acum Débito	Acum Crédito	Saldo
7511	IGFSS	393,208.02		408,248.97	408,248.97	
75111	IGFSS Erpi	270,573.94		280,071.54	280,071.54	
75112	IGFSS Centro Dia	1,851.35		1,851.35	1,851.35	
75113	IGFSS Apoio Domiliario	49,325.05		54,868.40	54,868.40	
75114	IGFSS Creche	71,310.83		71,310.83	71,310.83	
75118	IGFSS Outros Apoios	146.85		146.85	146.85	
7512	Outras Entidades Publicas	222,606.33		222,606.33	222,606.33	
75121	Município de Barrancos	144,000.00		144,000.00	144,000.00	
75122	IEFP	77,430.33		77,430.33	77,430.33	
75128	Outras Entidades	1,176.00		1,176.00	1,176.00	
753	Doações e Heranças	5,477.74		5,477.74	5,477.74	
78	Outros rendimentos e ganhos	38,000.57		38,000.57	38,000.57	
781	Rendimentos suplementares	5,504.79		5,504.79	5,504.79	
7812	Consignação IRS	2,060.33		2,060.33	2,060.33	
7813	Reembolsos IVA	3,444.46		3,444.46	3,444.46	
788	Outros Rendimentos e Ganhos	32,495.78		32,495.78	32,495.78	
7883	Imputação Subsídios Investimento	28,855.87		28,855.87	28,855.87	
7888	Outros Ganhos	3,639.91		3,639.91	3,639.91	
81	Resultado líquido do Período	971,649.88	1,009,797.43	1,018,560.30	1,056,707.85	-38,147.55
811	Resultados Antes Impostos	971,649.88	971,649.88	971,649.88	971,649.88	
818	Resultado líquido		38,147.55	46,910.42	85,057.97	-38,147.55
	Totais:	1,943,299.76	1,943,299.76	8,886,678.57	8,886,678.57	0.00

CERTIDÃO – RESPONSABILIDADE DE PUBLICITAÇÃO

No âmbito do processo de Prestação de Contas da Gerência do período de 01 de Janeiro de 2022 a 31 de Dezembro de 2022, declaramos, sob compromisso de honra, enquanto titulares responsáveis pela elaboração, aprovação e remessa das contas da LAR NOSSA SENHORA DA CONCEIÇÃO DE BARRANCOS, ao órgão competente para a verificação da sua legalidade que:

1. De acordo com o estabelecido pelo n.º 2, do Artigo 14º-A, do Decreto-Lei n.º 172-A/2014, 14 novembro, as contas relativas ao exercício de 2022 foram publicitadas no sítio institucional eletrónico desta Instituição, <http://www.lardebarrancos.pt>, em 01/04/2023.
2. De acordo com o estabelecido pelo Artigo 23º do Decreto-Lei n.º 172-A/2014, 14 novembro sempre que sejam realizadas obras de montante superior a 25.000,00€ a entidade está obrigada adotar o Código dos Contratos Públicos, pelo que no exercício de 2022 a entidade (selecionar a opção aplicável):
 - Realizou obras superiores a 25.000 € e aplicou o Código dos Contratos Públicos.
 - Realizou obras superiores a 25.000 €, mas não aplicou o Código dos Contratos Públicos.
 - Não realizou obras superiores a 25.000 €, pelo que não se aplica o Art.º 23º
 - A entidade não recebeu apoios financeiros públicos, pelo que não se aplica o Art.º 23º

Os órgãos de administração:

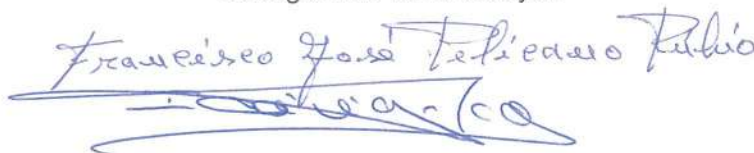
Francisco José Feliciano Pêlo

Aires Feliciano

PROPOSTA DE APLICAÇÃO DOS RESULTADOS

Tendo em conta as expectativas de desenvolvimento dos projetos em execução, a Direção propõe que o resultado líquido do exercício, no valor de € 38.147,55 seja considerado como "Resultado transitado".



DÍVIDAS AO ESTADO

No que se refere à conta **Estado e Outros Entes Públicos**, em 31 de Dezembro de 2022 não se registava qualquer dívida. Contudo, surge um saldo credor de € 18.601,20 referente às contribuições da segurança social, retenção de IRS de Dezembro, distribuídos da seguinte forma:

CONTA	DESCRITIVO	SALDO DEVEDOR	SALDO CREDOR
24	ESTADO E OUTROS ENTES PÚBLICOS		18.601,20
2421	Retenção s/Rend. Trabalho Dependente		4.215,00
2422	Retenção s/Rend. Trabalho Independente		
2451	Contribuições Segurança Social		14,386.20

Estes valores não podem ser considerados como dividas porque são pagos sempre no mês seguinte ao de referência (o valor a pagar referente ao mês de Dezembro deve ser pago até dia 20 do mês seguinte).

INFORMAÇÕES TRIBUTÁRIAS

Convém salientar, que ao longo do ano, foram realizadas diversas inspeções de rotina por parte dos serviços de fiscalização da Autoridade Tributária e Aduaneira (AT). Estas ações foram efetuadas sem aviso prévio e em algumas só tivemos conhecimento após o seu termo/fecho da ação.

No entanto, não resultaram quaisquer atos tributários ou de matéria tributária desfavorável para a instituição por se verificar tudo conforme a legislação em vigor.

Sabemos que ao efetuar os pedidos de restituição de IVA, aumenta o número de inspeções e fiscalizações por parte da AT, é uma situação que consideramos normal e corrente, trabalhando os nossos serviços sempre com a máxima legalidade e transparência para o bom entendimento entre todos, pois só assim teremos sucesso.

TERCEIROS

No que se refere a **terceiros**, em 31 de Dezembro existia um valor global de € **12,682.35** relacionado com as contas correntes de fornecedores.

22	Fornecedores	11,314.52	23,996.87	130,150.94	142,833.29	-12,682.35
221	Fornecedores C/C	11,314.52	23,996.87	130,150.94	142,833.29	-12,682.35
2211	Fornecedores gerais	11,314.52	23,996.87	130,150.94	142,833.29	-12,682.35
221101	Endesa	2,310.94	4,621.67	30,327.50	32,638.23	-2,310.73
221102	Panificadora Barranquense			1,513.32	1,513.32	
221104	Sogenave		3,721.30		3,721.30	-3,721.30
221105	Aviludo	1,004.40	1,462.15	5,666.89	6,124.64	-457.75
221106	Shopitur - Social Shop	1,620.99	1,620.99	20,960.49	20,960.49	
221107	Panificadora Pica	866.76	1,704.33	6,338.15	7,175.72	-837.57
221108	Frutas Rosibela Capuchos	1,508.11	2,618.88	13,080.73	14,191.50	-1,110.77
221110	Évcravícola	716.44	1,032.88	7,875.17	7,991.61	-316.44
221111	Carlos Romeiro	39.67	59.50	95.19	115.02	-19.83
221112	A Mendes Torrado			3,159.63	3,159.63	
221113	Silvio Campaniço	320.68	1,401.74	6,254.86	7,335.92	-1,081.06
221114	Ortopedia Bejense	1,757.05	1,757.05	6,875.84	6,875.84	
221115	Otis	207.41	207.41	2,656.85	2,656.85	
221116	Rubis			13,319.68	13,319.68	
221117	Lactogal	962.07	1,490.70	7,414.22	7,942.85	-528.63
221118	João Carlos Rosado			386.57	386.57	
221119	Aurea & Antonio - Padaria Lda			3,263.92	3,263.92	
221199	Outros Fornecedores		2,298.27	1,161.93	3,460.20	-2,298.27





EMPRÉSTIMOS BANCÁRIOS

Na questão dos empréstimos bancários, ao longo do ano, foram pagas atempadamente todas as prestações devidas.

Empréstimo	
Saldo Inicial	150.786,96
Saldo Final	75.393,48
Valor Amortizado	75.393,48
Juros Bancários	4.506,32



CUSTOS

Custo das Mercadorias	
Géneros Alimentares	67.165,16

Serviços Externos	
Trabalhos Especializados	12.705,38
Vigilância e Segurança	827,39
Honorários	6.073,00
Comissões	25,68
Conservação e Reparação	20.849,31
Despesas com Utentes	1.560,12
Ferramentas e Utensílios	354,66
Material escritório	3.531,58
Material Didáctico	408,83
Eletricidade	25.600,95
Combustíveis	12.808,26
Água	1.450,40
Comunicação	2.416,59
Seguros	3.377,33
Notariado	365,00
Limpeza e Higiene	19.526,76
Outras Despesas	1.432,34
	113.313,58

Handwritten signatures and initials in blue ink, including 'PB.', 'CS', 'Ban', 'R', 'Q', 'A.', and 'K'.

Nos **custo com o pessoal**, verificou-se o seguinte:

Custos com Pessoal	
Remunerações Certas	509.007,61
Subsidio Refeição	36.753,32
Encargos s/ Remunerações	108.201,05
Seguro Acid. Trabalho	8.569,52
Outros Custos Pessoal	5.223,25
	667.754,75

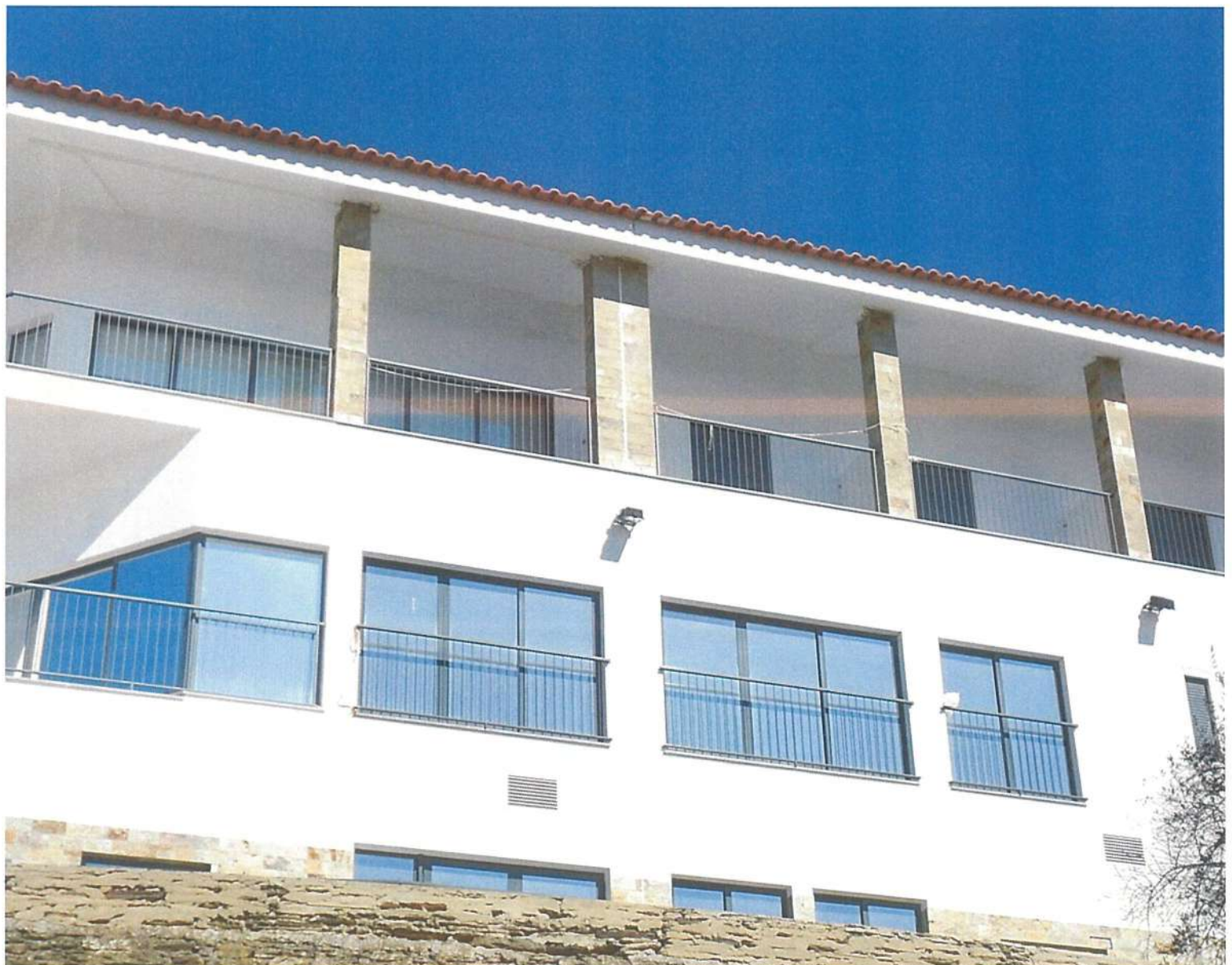

PROVEITOS

Na **Prestações de Serviços** são refletidos os ganhos com os serviços prestados no âmbito das valências de ERPI, CD, SAD e Creche ao longo do ano.

72	Prestações de serviços	1,197.45	27,680.97	3,383.99	315,741.21	-312,357.22
721	Mensalidades Clientes / Utentes	1,197.45	27,656.97	3,383.99	314,509.21	-311,125.22
7211	Mensalidades Erpi	1,197.45	24,443.96	3,223.19	271,679.65	-268,456.46
7212	Mensalidades Centro Dia				761.76	-761.76
7213	Mensalidades Apoio Domiciliario		2,220.00	160.80	28,333.97	-28,173.17
7214	Mensalidades Creche		993.01		13,733.83	-13,733.83
722	Quotas dos Socios		24.00		1,232.00	-1,232.00

Subsídios à Exploração, verificamos uma receita total anual de **€ 621.292,09**.

75	Subsídios à Exploração	9,497.60	87,695.98	15,040.95	636,333.04	-621,292.09
751	Subsídios do Estado e outros entes públicc	9,497.60	87,605.98	15,040.95	630,855.30	-615,814.35
7511	IGFSS	9,497.60	73,811.02	15,040.95	408,248.97	-393,208.02
75111	IGFSS Erpi	9,497.60	44,718.71	9,497.60	280,071.54	-270,573.94
75112	IGFSS Centro Dia		192.64		1,851.35	-1,851.35
75113	IGFSS Apoio Domiciliario		17,839.63	5,543.35	54,868.40	-49,325.05
75114	IGFSS Creche		11,060.04		71,310.83	-71,310.83
75118	IGFSS Outros Apoios				146.85	-146.85
7512	Outras Entidades Publicas		13,794.96		222,606.33	-222,606.33
75121	Município de Barrancos		12,000.00		144,000.00	-144,000.00
75122	IEFP		1,794.96		77,430.33	-77,430.33
75128	Outras Entidades				1,176.00	-1,176.00
753	Doações e Heranças		90.00		5,477.74	-5,477.74

RESULTADOS

LAR NOSSA SENHORA DA CONCEIÇÃO DE BARRANCOS

Contribuinte: 504395050

ESNL - Demonstração de Resultados Anual por Naturezas

Moeda: EURO

RENDIMENTOS E GASTOS	NOTAS	Períodos	
		2022	2021
Vendas e serviços prestados	8	312.357,22	284.225,66
Subsídios, doações e legados à exploração	10		
ISS, IP		393.208,02	366.737,58
Outras Entidades Públicas		228.084,07	237.719,82
Variação nos inventários da produção			
Trabalhos para a própria entidade			
Custos das mercadorias vendidas e matérias consumidas		-67.165,16	-58.101,04
Fornecimentos e serviços externos	8	-113.313,58	-99.702,46
Gastos com o pessoal	8	-667.754,75	-625.869,88
Ajustamentos de inventários (perdas/reversões)			
Imparidade de dívidas a receber (perdas/reversões)			
Provisões (aumentos/reduções)			
Provisões específicas (aumentos/reduções)	9		
Outras imparidades (perdas/reversões)			
Aumentos/reduções de justo valor			
Outros rendimentos e ganhos	8	38.000,57	33.612,77
Outros gastos e perdas	8		-2.545,00
Resultado antes de depreciações, gastos de fin. e impostos		123.416,39	136.077,45
Gastos/reversões de depreciação e de amortização		-80.762,52	-83.340,12
Resultado operacional (antes de gastos de fin. e impostos)		42.653,87	52.737,33
Juros e rendimentos similares obtidos	8		
Juros e gastos similares suportados	8	-4.506,32	-5.826,91
Resultado antes de impostos		38.147,55	46.910,42
Imposto sobre o rendimento do período			
Resultado líquido do período		38.147,55	46.910,42

O **resultado líquido do período** para o ano de 2020 foi de **38.147,55 €**, valor este que se destina a futuras amortizações de capital, tal como tem sido feito com os resultados de exercícios anteriores.

PARECER CONSELHO FISCAL

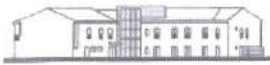

Lar Nossa Senhora da Conceição de Barrancos

PARECER DO CONSELHO FISCAL

Assembleia Geral – dia 28 de Março de 2023

Exmo. (as) Sr. (as) Associados,

No cumprimento da alínea c) do art.º 44º dos Estatutos, depois de analisado o relatório de atividades e contas de 2022, veio o conselho fiscal dar o seu parecer favorável sobre ambos documentos.

No entanto, não podemos deixar de recomendar a continuação do controlo rigoroso dos custos, de forma a continuar a alcançar resultados positivos em exercícios futuros.

Alertamos para um cuidado especial para a rubrica dos Custos com o Pessoal, pois é aquela que maior peso representa nos custos da associação, mesmo sabendo que os recursos humanos são um pilar essencial para o desenvolvimento do trabalho diário e bem-estar dos nossos utentes.

Alertamos também, para a importância de continuar a desenvolver determinadas atividades de lazer que consideramos essenciais para o bem-estar dos nossos utentes, tal como, para fortalecimento e dinamização da imagem da instituição junto da comunidade.

Contudo, e tendo em consideração toda a conjuntura económica atual, o Conselho Fiscal congratula-se com os excelentes resultados obtidos, felicitando toda a Direção e demais corpos sociais, técnicos e restantes colaboradores.

Agradecemos a todos pelo empenho e dedicação no trabalho efetuado, solicitando a sua continuidade, pois só assim será possível alcançar os nossos objetivos e cumprir com a nossa missão em prol do bem-estar dos nossos utentes.

Barrancos, 2 de Março de 2023

O CONSELHO FISCAL

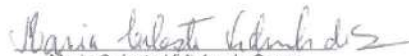
Maria Celeste Vidinha de Sousa
/ Presidente /



Agostinha Abade Abade
/ Vogal /

Margarida de Fátima Garcia Bergano
/ Vogal /

ASSINATURA ORGÃOS SOCIAIS

Barrancos, 28 de Março de 2023

>> ASSEMBLEIA GERAL

Américo Manuel Vinagre Garcia

>> DIREÇÃO

Francisco José Filipeiro Fúlio
~~Francisco José Filipeiro Fúlio~~
Váncora de Fátima Domingues Costa
Cécilia Fúlio

>> CONSELHO FISCAL

Margarida de Fátima Garcia Belegano
Agatânia Abreu Abreu

Margarida de Fátima Garcia Belegano