

Q 55 me 15 (15)
| RELATÓRIO DE CONTAS | 2020 |
F. Garcia



FICHA TÉCNICA

PROPRIETÁRIO E EDITOR

LAR NOSSA SENHORA DA CONCEIÇÃO DE BARRANCOS
Instituição Privada de Solidariedade Social • Fundada em 1934
NIF: 504 395 050 • NISS 20003925232
www.lardebarrancos.pt

PRESIDENTE DA DIRECÇÃO

Francisco José Pelicano Rúbio

DIRECTORA TÉCNICA | ASSISTENTE SOCIAL

Vanessa Caçador
Elisabete Navarro

CONTABILIDADE | GESTÃO | REDACÇÃO

Dinis Garcia [IPSS – LNSC Barrancos]
José Carlos Moita [Contabilista Certificado]

DESIGN E PAGINAÇÃO

Dinis Garcia

DATA

Março de 2021

PERIODICIDADE

Anual

LAR NOSSA SENHORA DA CONCEIÇÃO DE BARRANCOS - IPSS FUNDADA A 1934
2

CONSTITUIÇÃO DOS CORPOS SOCIAIS

ASSEMBLEIA GERAL

Presidente: Maria Celosto Vidinha de Sousa

1º Secretário: ---

2º Secretário: Sérgio Manuel Bartolo Segão

DIREÇÃO

Presidente: Francisco José Pelicano Rúbio

Vice-presidente: Adília Morgado B. Ferreira Pelicano e Pelicano

Secretário: Carolina Tavares Antunes

Tesoureiro: José Domingos Mendes Marques

Vogal: Margarida de Fátima Garcia Bergano

CONSELHO FISCAL

Presidente: Carlos Alberto Elvira Pica

Vogal: Cátia Alexandra Caçador Gonçalves

Vogal: Domingos Maria Ruivo Pica



Handwritten signatures and initials in the top right corner.

| INDICE |

INTRODUÇÃO	5
ENTIDADE	6
HISTORIAL	6
MISSÃO.....	6
SERVIÇOS	7
PATRIMÓNIO IMOBILIÁRIO E BENS MÓVEIS	8
ELEMENTOS CONTABILISTICOS E DE RELATO FINANCEIRO	9
DEMONSTRAÇÕES FINANCEIRAS INDIVIDUAIS	9
CONTAS - ANO 2020	9
BALANÇO	11
DEMONSTRAÇÃO DE RESULTADOS	12
BALANCETE DE CONTABILIDADE 2020 (normal)	13
BALANCETE DE CONTABILIDADE 2020 (depois de encerramento)	16
CERTIDÃO – RESPONSABILIDADE DE PUBLICITAÇÃO	19
ACORDOS E PROTOCOLOS	20
SEGURANÇA SOCIAL	20
MUNICÍPIO DE BARRANCOS	21
PROPOSTA DE APLICAÇÃO DOS RESULTADOS	22
DÍVIDAS AO ESTADO.....	23
INFORMAÇÕES TRIBUTÁRIAS	23
TERCEIROS.....	24
EMPRÉSTIMOS BANCÁRIOS	25
CUSTOS.....	26
PARECER CONSELHO FISCAL	27
ASSINATURA CORPOS SOCIAIS	27



INTRODUÇÃO

O presente documento consiste no Relatório de Contas de 2020 do Lar Nossa Senhora da Conceição de Barrancos (LNSCB), procedimento anual obrigatório cujos trâmites devem obedecer uma sequência pré-estabelecida pelos Serviços da Segurança Social.

A sua elaboração é feita pela Equipa Técnica constituída pela Gestão/Contabilidade do LNSCB, com a colaboração do Contabilista Certificado responsável pela Instituição, sob supervisão do Presidente da Direção.

Tem como principal objetivo a demonstração das tarefas realizadas durante o ano, a nível operacional e financeiro, delineada e aprovada no Programa de Ação e Orçamento para o ano em análise.

O conteúdo deste documento é subdividido em duas partes:

- **Operacional** - relatando atividades desenvolvidas no LNSCB durante o ano, dando destaque aos principais aspetos exigidos designadamente: missão, objetivos, valências, pessoal, parcerias, subsídios, donativos, projetos, entre outros; e
- **Financeira e contabilística** - constituída pelas demonstrações financeiras exigidas por lei, acompanhada de várias notas técnicas explicativas de modo a facilitar e simplificar ao máximo a sua interpretação.

A redação final será submetida a aprovação da Direção, ao Conselho Fiscal para análise e emissão do seu parecer, e posterior apresentação e aprovação da Assembleia Geral perante os associados.

Após aprovação em Assembleia Geral os documentos contabilísticos serão submetidos na plataforma eletrónica da Segurança Social criada para o efeito – OCIP, onde serão verificados, validados e visados pelo ISS.

ENTIDADE

Designação LAR NOSSA SENHORA DA CONCEIÇÃO DE BARRANCOS

NIF 504 395 050

NISS 20003925232

CAE Principal: 87301 - Atividades apoio social para pessoas idosas, com alojamento

Secundário 1: 88101 - Atividades apoio social para pessoas idosas, sem alojamento.

Secundário 2: 88910 - Atividades de cuidados para crianças, sem alojamento.

Morada Largo Tenente António Augusto de Seixas, s/n.º | 7230-001 BARRANCOS

Telefone 285 950 060

Fax 285 950 069

Email geral@lardebarrancos.pt

http:// www.lardebarrancos.pt

HISTORIAL

O Lar Nossa Senhora da Conceição de Barrancos (LNSCB) é uma Instituição Particular de Solidariedade Social (IPSS) criada por escritura pública celebrada em 27/06/2000, no Cartório Notarial de Barrancos, tendo sucedido na titularidade de todos os direitos e obrigações da associação denominada "*União de Caridade das Senhoras de Barrancos*", fundada em 20 de Janeiro de 1934.

MISSÃO

A função primordial desta Instituição é contribuir para o retardamento do processo de envelhecimento e assegurar qualidade de vida na terceira idade, de maneira a que esta seja encarada como uma das etapas cronológicas do ser humano e não apenas como a última, o que implica assegurar não só a prestação de serviços como a alimentação, alojamento, higiene e saúde, mas também, a participação e ocupação dos utentes e/ou beneficiários.

SERVIÇOS

O LNSCB, enquanto Instituição Particular de Solidariedade Social (IPSS), tem por objeto prosseguir fins no âmbito da solidariedade e segurança social, designadamente:

- Apoio a crianças e jovens;
- Apoio à família;
- Apoio à integração social e comunitária; e
- Proteção dos cidadãos na velhice e invalidez e em todas as situações de carência.

Para além dos objetivos previstos no número anterior, a associação pode prosseguir de modo secundário outros fins não lucrativos, que com aqueles sejam compatíveis, nomeadamente a promoção e proteção da saúde, a educação e formação profissional dos cidadãos.

Para assegurar estas valências, a organização e o funcionamento deste equipamento social compete fundamentalmente, ao desempenho e colaboração dos seus corpos gerentes e de todas as funcionárias e demais colaboradores envolvidos.



PATRIMÓNIO IMOBILIÁRIO E BENS MÓVEIS

A associação conta neste momento com os seguintes **imóveis**: a sede atual sito no Largo Tenente António Augusto de Seixas, construído no âmbito do Programa PARES, que entrou em funcionamento no ano de 2011.



É ainda legítimo proprietário dos seguintes prédios:

- Prédio Rústico sito: Poço da Praça, Vila de Barrancos (R-000262-U - Ano de inscrição na matriz: 1970 Valor Patrimonial Inicial: €11,57 - Valor Patrimonial Atual: €11,57 Determinado no ano: 1989 - Área Total (ha): 0,150000 - Parte: 1/1);
- Prédio Rústico sito: Cemitério, Vila de Barrancos (R-000276-U - Ano de inscrição na matriz: 1970 Valor Patrimonial Inicial: €27,65 - Valor Patrimonial Atual: €27,65 Determinado no ano: 1989 - Área Total (ha): 1,375000 - Parte: 1/2).
- Prédio Rústico sito: Bica Grande, Vila de Barrancos (R-000076-Q - Ano de inscrição na matriz: 1970 Valor Patrimonial Inicial: €17,73 - Valor Patrimonial Atual: €17,73 Determinado no ano: 1989 - Área Total (ha): 0,750000 - Parte: 1/1).
- Prédio Rústico sito: Vale dos Castanhos, Vila de Barrancos (R-000129-Q - Ano de inscrição na matriz: 1970 Valor Patrimonial Inicial: €207,40 - Valor Patrimonial Atual: €207,40 Determinado no ano: 1989 - Área Total (ha): 7,625000 - Parte: 1/1).

Relativamente aos **bens móveis**, melhor descritos na relação de inventário, destaca-se:

- Renault Kangoo (veículo SAD) do ano 2003, adquirida em 2014; e
- Renault Kangoo (transporte adaptado) do ano 2014, adquirida em 2014.

CONTAS - ANO 2020

ELEMENTOS CONTABILÍSTICOS E DE RELATO FINANCEIRO

A elaboração da contabilidade, demonstrações financeiras, relatórios de prestação de contas e contatos com as entidades relacionadas com toda esta matéria, são da responsabilidade do técnico Dinis Garcia, funcionário do LNSCB e do Contabilista Certificado José Carlos Moita.

DEMONSTRAÇÕES FINANCEIRAS INDIVIDUAIS

O objetivo das demonstrações financeiras é proporcionar informação fiável acerca da posição e do desempenho financeiro de uma determinada entidade que seja útil nas recetivas tomadas de decisões económicas, permitindo, simultaneamente, mostrar os resultados da gestão e dos recursos que lhes foram confiados e colocados à disposição.

Para satisfazer estes objetivos, as demonstrações financeiras proporcionam informação acerca dos ativos, passivos, capital próprio, rendimentos e gastos e alterações do capital próprio.

As informações contidas em mapas como o balanço, demonstração de resultados, juntamente com as informações contidas nas notas explicativas, ajudam a perceber as demonstrações financeiras e a prever os futuros fluxos de caixa da entidade, a sua tempestividade e grau de incerteza.

As demonstrações económico-financeiras revelam:

- A situação patrimonial e financeira, bem como o grau de cumprimento das obrigações para com terceiros;
- A situação económica e a capacidade de gerar excedentes;

Para tal, a preparação exige três categorias de demonstrações financeiras:

- Balanço;
- Demonstração dos Resultados;
- Balancetes

Adotam-se como características qualitativas da informação:

- A relevância;
- A fiabilidade;
- A comparabilidade.

A relevância tem a ver com a capacidade da informação em influenciar as decisões dos seus utilizadores, ajudando-os a avaliar os acontecimentos passados, presentes e futuros ou a confirmar ou a corrigir as suas avaliações passadas.

A objetividade e rapidez da informação constituem os elementos fundamentais para a sua relevância. A fiabilidade consiste na característica que a informação tem de estar liberta de erros materiais e de juízos prévios. Assim, deve ser capaz de evidenciar de forma apropriada a realidade que tem por finalidade representar ou se espera que represente.

Para que a informação seja fiável, os factos devem ser registados de acordo com a sua substância e realidade económica e financeira e não apenas com base na sua forma legal ou documental.

A comparabilidade deve ser entendida como a característica da informação financeira em ser confrontada com os impactos financeiros de operações similares quer no tempo, quer no espaço.

A comparabilidade no tempo leva a que, numa dada unidade, os factos sejam registados de forma consistente ao longo dos vários períodos. Desta forma, será possível acompanhar, durante a sua vida, a evolução e tendências na posição financeira e nos resultados das operações realizadas. Por fim, tendo em consideração os elementos anteriores, as contas anuais devem dar uma imagem verdadeira e apropriada da posição financeira e dos resultados.



BALANÇO

LAR NOSSA SENHORA DA CONCEIÇÃO DE BARRANCOS

Contribuinte: 504391070

ESNL - Balanço em 31 de Dezembro de 2020

Moeda: EUR

Rubrica	NUTAL	Período	
		2020	2019
ATIVO			
Ativo não corrente			
Ativos tangíveis	10	2.409.243,04	2.464.993,31
Bens do património histórico e cultural			
Responsabilidades de investidor			
Ativos intangíveis	10		167.083,00
Investimentos financeiros			
Fundações, estabelecimentos, associações, clubes, associações de moradores			
Total do ativo não corrente		2.409.243,04	2.471.696,31
Ativo corrente			
Reservas	9	4.500,00	2.800,00
Créditos	3	10.512,11	16.651,70
Adiantamentos a terceiros			36.000,00
Estado e outros entes públicos	11		
Fundações, estabelecimentos, associações, clubes, associações de moradores			
Outras contas a receber			1.360,00
Débitos			
Outros ativos financeiros			
Caixa e depósitos bancários	4	103.108,82	103.420,81
Total do ativo corrente		118.120,93	163.232,51
Total do ativo		2.527.363,97	2.594.928,82
FUNDOS PATRIMONIAIS E PASSIVO			
Fundos patrimoniais			
Fundos		10.622,50	10.622,50
Fundamentos técnicos			
Reservas			
Outros recursos			
Resultados consolidados	12	1.000.025,90	959.910,00
Excedentes de revalorização			
Outras alterações nos fundos patrimoniais		1.134.234,84	1.182.200,71
Resultados líquidos do período		50.115,74	40.914,98
Total do fundo de capital		2.225.799,14	2.194.557,19
Passivo			
Passivo não corrente			
Provisões			
Fundamentos especiais			
Tratamentos obrigados	7	228.180,24	327.573,52
Outras contas a pagar			
Total do passivo não corrente		228.180,24	327.573,52
Passivo corrente			
Contas a pagar	1	24.168,30	7.592,67
Adiantamentos de clientes			
Estado e outros entes públicos	8	17.934,57	14.733,62
Fundações, estabelecimentos, associações, clubes, associações de moradores	11		
Financiamentos obtidos	1		
Outros créditos		75.503,24	1.285,00
Outras contas a pagar			1.149,99
Outros passivos financeiros			
Total do passivo corrente		117.614,11	16.761,28
Total do passivo		345.794,35	344.334,80
Total dos fundos patrimoniais e do passivo		2.527.363,97	2.594.928,82

Direção Geral

Contabilidade Certificado n.º

DEMONSTRAÇÃO DE RESULTADOS

LB1 - LAR NOSSA SENHORA DA CONCEIÇÃO DE BARRANCOS

Demonstração dos Resultados por Naturezas (DNE)

Contribuinte: 50495050

Morada: FURC

RENDIMENTOS E GASTOS	NOTAS	PERÍODOS	
		2020	2019
Vendas e serviços prestados		341.317,40	
Subsídios à exploração		559.120,60	
Ganhos/perdas imputados de subsidiária associadas			
Variação nos inventários da produção			
Trabalhos para a própria entidade			
Custo das mercadorias vendidas e das matérias consumidas		61.677,15	
Fornecimentos e serviços externos		110.143,67	
Gastos com pessoal		628.832,26	
Imparidade de inventários (perdas/reversões)			
Imparidade de dívidas a receber (perdas/reversões)			
Provisões (aumentos/reversões)			
Imparidade de investimentos não depreciables (perdas/reversões)			
Aumentos/reduções de justo valor			
Outros rendimentos e ganhos		50.558,50	
Outros gastos e perdas		-416,67	
Resultado antes de depreciações, gastos de financiamento e impostos		149.926,75	
Gastos/reversões de depreciação e de amortização		83.667,03	
Imparidade de ativos depreciables/amortizáveis (perdas/reversões)			
Resultado operacional (antes de gastos de financiamento e impostos)		66.259,72	
Juros e rendimentos similares obtidos			
Juros e gastos similares suportados		8.144,59	
Resultado antes de impostos		58.115,13	
Imposto sobre o rendimento do período			
Resultado líquido do período		58.115,13	

Elaborado em:

Assinado em:

Handwritten signatures and initials:
 J. B. S. (top right)
 J. B. S. (middle right)
 C.P. (middle right)
 (bottom right)

BALANCETE DE CONTABILIDADE 2020 (normal)

LB1 - LAR NOSSA SENHORA DA CONCEIÇÃO DE BARRANCOS

Balancete de Contabilidade de 2020 Dezembro Normal

Conta	Designação	Movimento do Mês		Movimento Acumulado		Saldo
		Débito	Crédito	Débito	Crédito	
11	Caixa					15,20
12	Depósitos bancários					1.141,43
13	Depósitos em caixa					1.141,43
14	Reservas em caixa					1.141,43
15	Reservas em depósitos					1.141,43
16	Reservas em depósitos					1.141,43
17	Reservas em depósitos					1.141,43
18	Reservas em depósitos					1.141,43
19	Reservas em depósitos					1.141,43
20	Reservas em depósitos					1.141,43
21	Reservas em depósitos					1.141,43
22	Reservas em depósitos					1.141,43
23	Reservas em depósitos					1.141,43
24	Reservas em depósitos					1.141,43
25	Reservas em depósitos					1.141,43
26	Reservas em depósitos					1.141,43
27	Reservas em depósitos					1.141,43
28	Reservas em depósitos					1.141,43
29	Reservas em depósitos					1.141,43
30	Reservas em depósitos					1.141,43
31	Reservas em depósitos					1.141,43
32	Reservas em depósitos					1.141,43
33	Reservas em depósitos					1.141,43
34	Reservas em depósitos					1.141,43
35	Reservas em depósitos					1.141,43
36	Reservas em depósitos					1.141,43
37	Reservas em depósitos					1.141,43
38	Reservas em depósitos					1.141,43
39	Reservas em depósitos					1.141,43
40	Reservas em depósitos					1.141,43
41	Reservas em depósitos					1.141,43
42	Reservas em depósitos					1.141,43
43	Reservas em depósitos					1.141,43
44	Reservas em depósitos					1.141,43
45	Reservas em depósitos					1.141,43
46	Reservas em depósitos					1.141,43
47	Reservas em depósitos					1.141,43
48	Reservas em depósitos					1.141,43
49	Reservas em depósitos					1.141,43
50	Reservas em depósitos					1.141,43
51	Reservas em depósitos					1.141,43
52	Reservas em depósitos					1.141,43
53	Reservas em depósitos					1.141,43
54	Reservas em depósitos					1.141,43
55	Reservas em depósitos					1.141,43
56	Reservas em depósitos					1.141,43
57	Reservas em depósitos					1.141,43
58	Reservas em depósitos					1.141,43
59	Reservas em depósitos					1.141,43
60	Reservas em depósitos					1.141,43
61	Reservas em depósitos					1.141,43
62	Reservas em depósitos					1.141,43
63	Reservas em depósitos					1.141,43
64	Reservas em depósitos					1.141,43
65	Reservas em depósitos					1.141,43
66	Reservas em depósitos					1.141,43
67	Reservas em depósitos					1.141,43
68	Reservas em depósitos					1.141,43
69	Reservas em depósitos					1.141,43
70	Reservas em depósitos					1.141,43
71	Reservas em depósitos					1.141,43
72	Reservas em depósitos					1.141,43
73	Reservas em depósitos					1.141,43
74	Reservas em depósitos					1.141,43
75	Reservas em depósitos					1.141,43
76	Reservas em depósitos					1.141,43
77	Reservas em depósitos					1.141,43
78	Reservas em depósitos					1.141,43
79	Reservas em depósitos					1.141,43
80	Reservas em depósitos					1.141,43
81	Reservas em depósitos					1.141,43
82	Reservas em depósitos					1.141,43
83	Reservas em depósitos					1.141,43
84	Reservas em depósitos					1.141,43
85	Reservas em depósitos					1.141,43
86	Reservas em depósitos					1.141,43
87	Reservas em depósitos					1.141,43
88	Reservas em depósitos					1.141,43
89	Reservas em depósitos					1.141,43
90	Reservas em depósitos					1.141,43
91	Reservas em depósitos					1.141,43
92	Reservas em depósitos					1.141,43
93	Reservas em depósitos					1.141,43
94	Reservas em depósitos					1.141,43
95	Reservas em depósitos					1.141,43
96	Reservas em depósitos					1.141,43
97	Reservas em depósitos					1.141,43
98	Reservas em depósitos					1.141,43
99	Reservas em depósitos					1.141,43
100	Reservas em depósitos					1.141,43

LB1 - LAR NOSSA SENHORA DA CONCEIÇÃO DE BARRANCOS
Balancete de Contabilidade de 2020 Dezembro - 2.º - Encerramento

Características da Entidade
Moeda: EUR

Conta	Designação	Movimento do Mês		Movimento Acumulado		Saldo
		Debitar	Creditar	Debitar	Creditar	
11	Compras		20.000,00	20.000,00		20.000,00
14	Materiais e outros subsídios e despesas		10.000,00	10.000,00		10.000,00
40	Activos Fixos Tangíveis		10.000,00	10.000,00		10.000,00
41	Edifícios e outros edifícios		10.000,00	10.000,00		10.000,00
42	Equipamentos e transportes		10.000,00	10.000,00		10.000,00
43	Equipamentos de informática		10.000,00	10.000,00		10.000,00
44	Equipamentos de telecomunicações		10.000,00	10.000,00		10.000,00
45	Equipamentos de transporte		10.000,00	10.000,00		10.000,00
46	Equipamentos de informática		10.000,00	10.000,00		10.000,00
47	Equipamentos de telecomunicações		10.000,00	10.000,00		10.000,00
48	Equipamentos de transporte		10.000,00	10.000,00		10.000,00
49	Equipamentos de informática		10.000,00	10.000,00		10.000,00
50	Equipamentos de telecomunicações		10.000,00	10.000,00		10.000,00
51	Equipamentos de transporte		10.000,00	10.000,00		10.000,00
52	Equipamentos de informática		10.000,00	10.000,00		10.000,00
53	Equipamentos de telecomunicações		10.000,00	10.000,00		10.000,00
54	Equipamentos de transporte		10.000,00	10.000,00		10.000,00
55	Equipamentos de informática		10.000,00	10.000,00		10.000,00
56	Equipamentos de telecomunicações		10.000,00	10.000,00		10.000,00
57	Equipamentos de transporte		10.000,00	10.000,00		10.000,00
58	Equipamentos de informática		10.000,00	10.000,00		10.000,00
59	Equipamentos de telecomunicações		10.000,00	10.000,00		10.000,00
60	Equipamentos de transporte		10.000,00	10.000,00		10.000,00
61	Equipamentos de informática		10.000,00	10.000,00		10.000,00
62	Equipamentos de telecomunicações		10.000,00	10.000,00		10.000,00
63	Equipamentos de transporte		10.000,00	10.000,00		10.000,00
64	Equipamentos de informática		10.000,00	10.000,00		10.000,00
65	Equipamentos de telecomunicações		10.000,00	10.000,00		10.000,00
66	Equipamentos de transporte		10.000,00	10.000,00		10.000,00
67	Equipamentos de informática		10.000,00	10.000,00		10.000,00
68	Equipamentos de telecomunicações		10.000,00	10.000,00		10.000,00
69	Equipamentos de transporte		10.000,00	10.000,00		10.000,00
70	Equipamentos de informática		10.000,00	10.000,00		10.000,00
71	Equipamentos de telecomunicações		10.000,00	10.000,00		10.000,00
72	Equipamentos de transporte		10.000,00	10.000,00		10.000,00
73	Equipamentos de informática		10.000,00	10.000,00		10.000,00
74	Equipamentos de telecomunicações		10.000,00	10.000,00		10.000,00
75	Equipamentos de transporte		10.000,00	10.000,00		10.000,00
76	Equipamentos de informática		10.000,00	10.000,00		10.000,00
77	Equipamentos de telecomunicações		10.000,00	10.000,00		10.000,00
78	Equipamentos de transporte		10.000,00	10.000,00		10.000,00
79	Equipamentos de informática		10.000,00	10.000,00		10.000,00
80	Equipamentos de telecomunicações		10.000,00	10.000,00		10.000,00
81	Equipamentos de transporte		10.000,00	10.000,00		10.000,00
82	Equipamentos de informática		10.000,00	10.000,00		10.000,00
83	Equipamentos de telecomunicações		10.000,00	10.000,00		10.000,00
84	Equipamentos de transporte		10.000,00	10.000,00		10.000,00
85	Equipamentos de informática		10.000,00	10.000,00		10.000,00
86	Equipamentos de telecomunicações		10.000,00	10.000,00		10.000,00
87	Equipamentos de transporte		10.000,00	10.000,00		10.000,00
88	Equipamentos de informática		10.000,00	10.000,00		10.000,00
89	Equipamentos de telecomunicações		10.000,00	10.000,00		10.000,00
90	Equipamentos de transporte		10.000,00	10.000,00		10.000,00
91	Equipamentos de informática		10.000,00	10.000,00		10.000,00
92	Equipamentos de telecomunicações		10.000,00	10.000,00		10.000,00
93	Equipamentos de transporte		10.000,00	10.000,00		10.000,00
94	Equipamentos de informática		10.000,00	10.000,00		10.000,00
95	Equipamentos de telecomunicações		10.000,00	10.000,00		10.000,00
96	Equipamentos de transporte		10.000,00	10.000,00		10.000,00
97	Equipamentos de informática		10.000,00	10.000,00		10.000,00
98	Equipamentos de telecomunicações		10.000,00	10.000,00		10.000,00
99	Equipamentos de transporte		10.000,00	10.000,00		10.000,00
100	Equipamentos de informática		10.000,00	10.000,00		10.000,00

LAR NOSSA SENHORA DA CONCEIÇÃO DE BARRANCOS - IPSS FUNDADA A 1974

Le gth mins
J. Frobe
 Presidente da Assembleia Geral
 Mestrado

LBI LAR NOSSA SENHORA DA CONCEIÇÃO DE BARRANCOS
Balancete de Contabilidade de 2020 Dezembro - 2.º - Encerramento

Período: 20200101 - 20201231
 2020 - 12

Conta	Designação	Movimentos do Período		Movimento Acumulado		Saldo
		Debito	Crédito	Debito	Crédito	
1	Capital					
2	Capital - Reserva de Retenções		12.114,00	22.012,90	22.012,90	
3	Capital - Reserva de Imprevisões		1.000,00	1.000,00	1.000,00	
53	Gastos com pessoal	1.111,11		1.111,11	1,111,11	
53.1	Salários	1.111,11		1.111,11	1,111,11	
53.14	Salário de férias		1.111,11	1.111,11	1.111,11	
53.2	Alugueres fixos - Pessoal	200,00		200,00	200,00	
53.3	Alugueres de instalações, máquinas e aparelhos	10.000,00		10.000,00	10.000,00	
53.4	Materiais e serviços	1.000,00		1.000,00	1.000,00	
53.5	Outros					
54	Gastos de distribuição e administração					
54.1	Alugueres de instalações		10.000,00	10.000,00	10.000,00	
54.2	Alugueres de máquinas e aparelhos		10.000,00	10.000,00	10.000,00	
54.3	Outros					
55	Outros Gastos e Perdas					
55.1	Outros					
59	Gastos e perdas de funcionamento					
59.1	Outros					
72	Prestações de serviços	14.114,00		14.114,00	14.114,00	
72.1	Mercadorias tipo	10.000,00		10.000,00	10.000,00	
72.2	Mercadorias tipo - Embalagens	10.000,00		10.000,00	10.000,00	
72.3	Mercadorias tipo - Embalagens	10.000,00		10.000,00	10.000,00	
72.4	Mercadorias tipo - Embalagens	10.000,00		10.000,00	10.000,00	
72.5	Mercadorias tipo - Embalagens	10.000,00		10.000,00	10.000,00	
75	Subsídios a exploração					
75.1	Subsídios a exploração	10.000,00		10.000,00	10.000,00	
75.2	Subsídios a exploração	10.000,00		10.000,00	10.000,00	
75.3	Subsídios a exploração	10.000,00		10.000,00	10.000,00	
75.4	Subsídios a exploração	10.000,00		10.000,00	10.000,00	
75.5	Subsídios a exploração	10.000,00		10.000,00	10.000,00	
77	Outros rendimentos e ganhos					
77.1	Outros rendimentos e ganhos					
77.2	Outros rendimentos e ganhos					
77.3	Outros rendimentos e ganhos					
77.4	Outros rendimentos e ganhos					
77.5	Outros rendimentos e ganhos					
77.6	Outros rendimentos e ganhos					
77.7	Outros rendimentos e ganhos					
77.8	Outros rendimentos e ganhos					
77.9	Outros rendimentos e ganhos					
77.10	Outros rendimentos e ganhos					
77.11	Outros rendimentos e ganhos					
77.12	Outros rendimentos e ganhos					
77.13	Outros rendimentos e ganhos					
77.14	Outros rendimentos e ganhos					
77.15	Outros rendimentos e ganhos					
77.16	Outros rendimentos e ganhos					
77.17	Outros rendimentos e ganhos					
77.18	Outros rendimentos e ganhos					
77.19	Outros rendimentos e ganhos					
77.20	Outros rendimentos e ganhos					
77.21	Outros rendimentos e ganhos					
77.22	Outros rendimentos e ganhos					
77.23	Outros rendimentos e ganhos					
77.24	Outros rendimentos e ganhos					
77.25	Outros rendimentos e ganhos					
77.26	Outros rendimentos e ganhos					
77.27	Outros rendimentos e ganhos					
77.28	Outros rendimentos e ganhos					
77.29	Outros rendimentos e ganhos					
77.30	Outros rendimentos e ganhos					
77.31	Outros rendimentos e ganhos					
77.32	Outros rendimentos e ganhos					
77.33	Outros rendimentos e ganhos					
77.34	Outros rendimentos e ganhos					
77.35	Outros rendimentos e ganhos					
77.36	Outros rendimentos e ganhos					
77.37	Outros rendimentos e ganhos					
77.38	Outros rendimentos e ganhos					
77.39	Outros rendimentos e ganhos					
77.40	Outros rendimentos e ganhos					
77.41	Outros rendimentos e ganhos					
77.42	Outros rendimentos e ganhos					
77.43	Outros rendimentos e ganhos					
77.44	Outros rendimentos e ganhos					
77.45	Outros rendimentos e ganhos					
77.46	Outros rendimentos e ganhos					
77.47	Outros rendimentos e ganhos					
77.48	Outros rendimentos e ganhos					
77.49	Outros rendimentos e ganhos					
77.50	Outros rendimentos e ganhos					
77.51	Outros rendimentos e ganhos					
77.52	Outros rendimentos e ganhos					
77.53	Outros rendimentos e ganhos					
77.54	Outros rendimentos e ganhos					
77.55	Outros rendimentos e ganhos					
77.56	Outros rendimentos e ganhos					
77.57	Outros rendimentos e ganhos					
77.58	Outros rendimentos e ganhos					
77.59	Outros rendimentos e ganhos					
77.60	Outros rendimentos e ganhos					
77.61	Outros rendimentos e ganhos					
77.62	Outros rendimentos e ganhos					
77.63	Outros rendimentos e ganhos					
77.64	Outros rendimentos e ganhos					
77.65	Outros rendimentos e ganhos					
77.66	Outros rendimentos e ganhos					
77.67	Outros rendimentos e ganhos					
77.68	Outros rendimentos e ganhos					
77.69	Outros rendimentos e ganhos					
77.70	Outros rendimentos e ganhos					
77.71	Outros rendimentos e ganhos					
77.72	Outros rendimentos e ganhos					
77.73	Outros rendimentos e ganhos					
77.74	Outros rendimentos e ganhos					
77.75	Outros rendimentos e ganhos					
77.76	Outros rendimentos e ganhos					
77.77	Outros rendimentos e ganhos					
77.78	Outros rendimentos e ganhos					
77.79	Outros rendimentos e ganhos					
77.80	Outros rendimentos e ganhos					
77.81	Outros rendimentos e ganhos					
77.82	Outros rendimentos e ganhos					
77.83	Outros rendimentos e ganhos					
77.84	Outros rendimentos e ganhos					
77.85	Outros rendimentos e ganhos					
77.86	Outros rendimentos e ganhos					
77.87	Outros rendimentos e ganhos					
77.88	Outros rendimentos e ganhos					
77.89	Outros rendimentos e ganhos					
77.90	Outros rendimentos e ganhos					
77.91	Outros rendimentos e ganhos					
77.92	Outros rendimentos e ganhos					
77.93	Outros rendimentos e ganhos					
77.94	Outros rendimentos e ganhos					
77.95	Outros rendimentos e ganhos					
77.96	Outros rendimentos e ganhos					
77.97	Outros rendimentos e ganhos					
77.98	Outros rendimentos e ganhos					
77.99	Outros rendimentos e ganhos					
77.100	Outros rendimentos e ganhos					
77.101	Outros rendimentos e ganhos					
77.102	Outros rendimentos e ganhos					
77.103	Outros rendimentos e ganhos					
77.104	Outros rendimentos e ganhos					
77.105	Outros rendimentos e ganhos					
77.106	Outros rendimentos e ganhos					
77.107	Outros rendimentos e ganhos					
77.108	Outros rendimentos e ganhos					
77.109	Outros rendimentos e ganhos					
77.110	Outros rendimentos e ganhos					
77.111	Outros rendimentos e ganhos					
77.112	Outros rendimentos e ganhos					
77.113	Outros rendimentos e ganhos					
77.114	Outros rendimentos e ganhos					
77.115	Outros rendimentos e ganhos					
77.116	Outros rendimentos e ganhos					
77.117	Outros rendimentos e ganhos					
77.118	Outros rendimentos e ganhos					
77.119	Outros rendimentos e ganhos					
77.120	Outros rendimentos e ganhos					
77.121	Outros rendimentos e ganhos					
77.122	Outros rendimentos e ganhos					
77.123	Outros rendimentos e ganhos					
77.124	Outros rendimentos e ganhos					
77.125	Outros rendimentos e ganhos					
77.126	Outros rendimentos e ganhos					
77.127	Outros rendimentos e ganhos					
77.128	Outros rendimentos e ganhos					
77.129	Outros rendimentos e ganhos					
77.130	Outros rendimentos e ganhos					
77.131	Outros rendimentos e ganhos					
77.132	Outros rendimentos e ganhos					
77.133	Outros rendimentos e ganhos					
77.134	Outros rendimentos e ganhos					
77.135	Outros rendimentos e ganhos					
77.136	Outros rendimentos e ganhos					
77.137	Outros rendimentos e ganhos					
77.138	Outros rendimentos e ganhos					
77.139	Outros rendimentos e ganhos					
77.140	Outros rendimentos e ganhos					
77.141	Outros rendimentos e ganhos					
77.142	Outros rendimentos e ganhos					
77.143	Outros rendimentos e ganhos					
77.144	Outros rendimentos e ganhos					
77.145	Outros rendimentos e ganhos					
77.146	Outros rendimentos e ganhos					
77.147	Outros rendimentos e ganhos					
77.148	Outros rendimentos e ganhos					
77.149	Outros rendimentos e ganhos					
77.150	Outros rendimentos e ganhos					
77.151	Outros rendimentos e ganhos					
77.152	Outros rendimentos e ganhos					
77.153	Outros rendimentos e ganhos					
77.154	Outros rendimentos e ganhos					
77.155	Outros rendimentos e ganhos					
77.156	Outros rendimentos e ganhos					
77.157	Outros rendimentos e ganhos					
77.158	Outros rendimentos e ganhos					
77.159	Outros rendimentos e ganhos					
77.160	Outros rendimentos e ganhos					
77.161	Outros rendimentos e ganhos					
77.162	Outros rendimentos e ganhos					
77.163	Outros rendimentos e ganhos					
77.164	Outros rendimentos e ganhos					
77.165	Outros rendimentos e ganhos					
77.166	Outros rendimentos e ganhos					
77.167	Outros rendimentos e ganhos					
77.168	Outros rendimentos e ganhos					
77.169	Outros rendimentos e ganhos					
77.170	Outros rendimentos e ganhos					
77.171	Outros rendimentos e ganhos					
77.172	Outros rendimentos e ganhos					

CERTIDÃO – RESPONSABILIDADE DE PUBLICITAÇÃO



Lar Nossa Senhora da Conceição de Barrancos
IPSS Fundada a 1934

CERTIDÃO

(IPSS - RESPONSABILIDADE PUBLICITAÇÃO)

FRANCISCO JOSÉ PELICANO RÚBIO, Presidente da Direcção do Lar Nossa Senhora da Conceição de Barrancos

Declaro para os devidos efeitos legais e convenientes, que esta instituição tem os seus Documentos Anuais de Gestão (Relatório de Atividades e Gestão, Plano da Atividade e Orçamento Anual), publicadas no site da instituição: www.lardebarrancos.pt conforme estabelecido no Art. 14-A do Decreto-Lei 172-A/2014 de 14 de Novembro - Estatuto das Instituições Particulares de Solidariedade Social.

Por ser verdade, passo a presente certidão que assino e autentico com o carimbo em uso nesta instituição

Barrancos, 06 de Julho de 2016

Lar N. S.ª da Conceição de Barrancos

Francisco José Pelicano Rúbio
Francisco José Pelicano Rúbio
Presidente da Direcção



Lar de Nova s.l.ª | 7230-001 Barrancos
telefone 285 950 060 fax 285 950 060
e-mail: geral@lardebarrancos.pt
www.lardebarrancos.pt

N.º 55 70 000 225 232
N.º 524 249 850
N.º 0987 0200 0000000002 04

Página 1 de 1

ACORDOS E PROTOCOLOS

SEGURANÇA SOCIAL

A celebração de acordos de cooperação com o Instituto da Segurança Social, pressupõe uma partilha de objetivos e interesses comuns e de repartidas obrigações e responsabilidades.

Para além da prestação de contas e outros procedimentos, o Lar Nossa Senhora da Conceição de Barrancos deverá ter sempre disponíveis/reservadas oito (8) vagas em regime de internamento na valência de ERPI, para utentes encaminhados pela Segurança Social, requisito esse que ao longo de 2020 tem sido cumprido.

Da **Segurança Social** recebemos um valor total de **€ 363.237,40** repartido da seguinte forma:

75111	ERPI	214.579,89 €
75112	CENTRO DE DIA	8.965,67 €
75113	APOIO DOMICILIÁRIO	82.532,71 €
75114	CRECHE	57.159,13 €

MUNICÍPIO DE BARRANCOS

Tal como em anos anteriores, contamos com o apoio técnico e financeiro do Município de Barrancos, mediante a celebração de contratos programas.

Ao longo de 2020, recebemos do Município de Barrancos, a quantia de **176.000,00 €** repartido da seguinte forma:

PROTOCOLO	DELIBERAÇÃO	MONTANTE RECEBIDO
Contrato-Programa de Cooperação	10/CM/18 de 08/02 e 02/AM/18 de 27/02	€ 144.000,00
Plano de Emergência Social COVID-19	41/CM/20 de 23/04 e 53/CM/2020 de 28/05	€ 24.000,00
Plano de Emergência Social COVID-19 – participação de testes	163/CM/20 de 10/12	€ 2.000,00
Plano de Emergência Social COVID-19 – apoio extraordinário	173/CM/20 de 23/12	€ 6.000,00

gmr *mm*
f. P. S. A. R. *de* *o. r.*

PROPOSTA DE APLICAÇÃO DOS RESULTADOS

Tendo em conta as expectativas de desenvolvimento dos projetos em execução, a Direção propõe que o resultado líquido do exercício, no valor de € 58.115,13 seja considerado como "Resultado transitado".

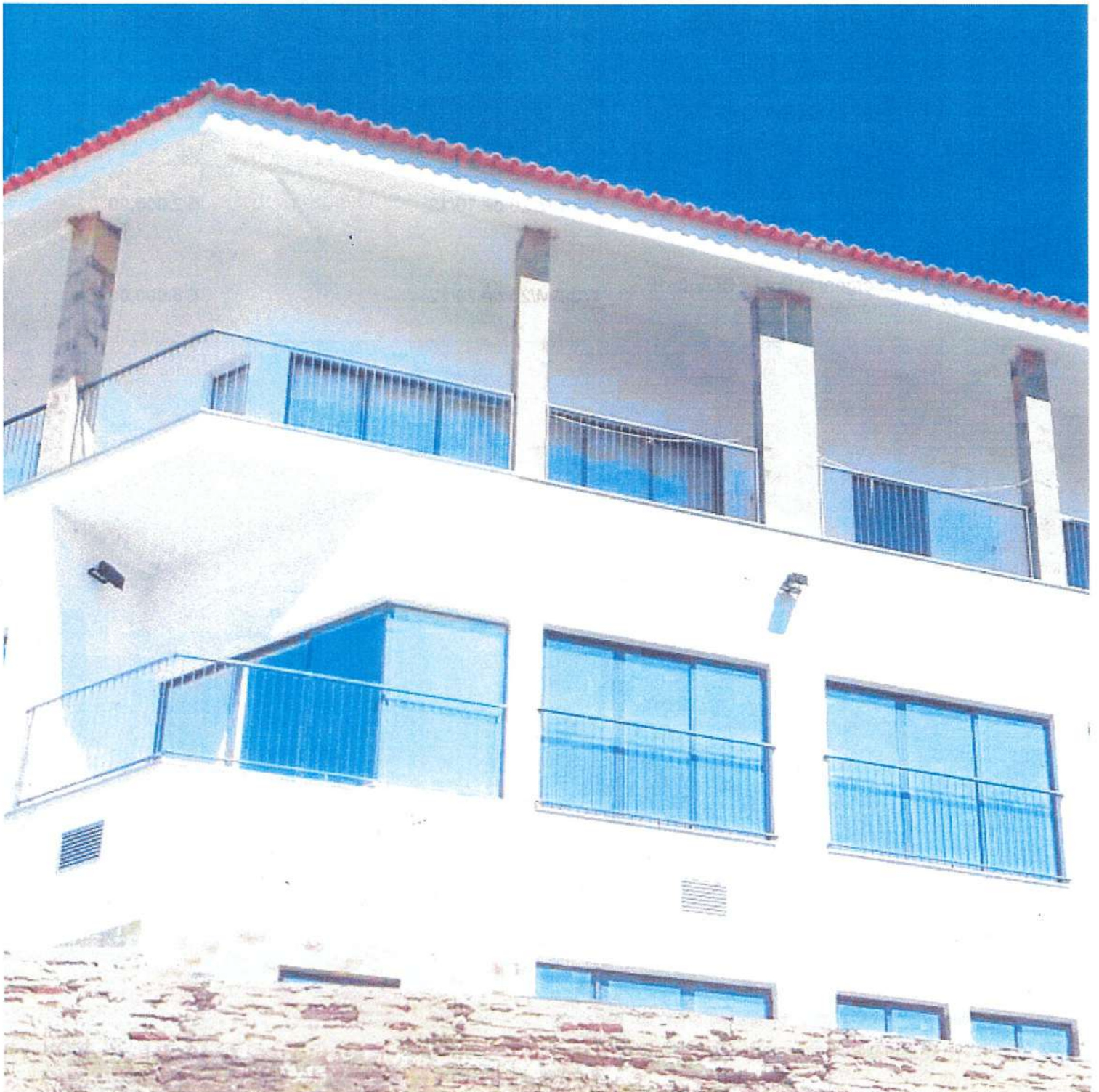

DÍVIDAS AO ESTADO

No que se refere à conta **Estado e Outros Entes Públicos**, em 31 de Dezembro de 2020 não se registava qualquer dívida. Contudo, surge um saldo credor de € 17.934,57 referente às contribuições da segurança social, retenção de IRS de Dezembro, distribuídos da seguinte forma:

CONTA	DESCRIPTIVO	SAL DO DEVEDOR	SAL DO CREDOR
24	ESTADO E OUTROS ENTES PÚBLICOS		17.934,57
2421	Retenção s/Rend. Trabalho Dependente		4.323,00
2422	Retenção s/Rend. Trabalho Independente		4,14
2451	Contribuições Segurança Social		13.607,43

Estes valores não podem ser considerados como dividas porque são pagos sempre no mês seguinte ao de referência (o valor a pagar referente ao mês de Dezembro deve ser pago até dia 20 do mês seguinte).

INFORMAÇÕES TRIBUTÁRIAS

Convém salientar, que ao longo do ano, foram realizadas diversas inspeções de rotina por parte dos serviços de fiscalização da Autoridade Tributária e Aduaneira (AT). Estas ações foram efetuadas sem aviso prévio e em algumas só tivemos conhecimento após o seu termo/fecho da ação. No entanto, não resultaram quaisquer atos tributários ou de matéria tributária desfavorável para a instituição por se verificar tudo conforme a legislação em vigor.

Sabemos que ao efetuar os pedidos de restituição de IVA, aumenta o número de inspeções e fiscalizações por parte da AT, é uma situação que consideramos normal e corrente, trabalhando os nossos serviços sempre com a máxima legalidade e transparência para o bom entendimento entre todos, pois só assim teremos sucesso.

TERCEIROS

No que se refere a **terceiros**, em 31 de Dezembro existia um valor global de € 24.168,54 relacionado com as contas correntes de fornecedores.

22	Fornecedores	247.811,73	271.980,27	425.181,83	449.350,37	-24.168,54
221101	Endesa	1.381,82	4.726,38	18.786,03	22.160,60	-1.174,47
221102	Panificadora Barranquense			-4.213,81	-4.213,81	
221105	Aviludo	237,18	982,47	5.934,31	6.679,60	-745,29
221106	Shopitir Social Shop	2.001,08	6.169,31	25.268,87	29.437,10	-4.168,23
221107	Panificadora Pica	894,28	894,28	8.866,19	8.866,19	
221108	Frutas Rosibela Capuchos	1.144,68	1.960,70	11.916,13	12.732,15	-816,02
221112	A Mendes Torrado	110,70	162,81	1.220,28	1.272,39	-52,11
221113	Silvio Campanico	254,96	10.412,98	7.152,60	17.310,62	-10.156,02
221114	Ortopedia Bejense		1.461,17	6.505,91	7.967,08	-1.461,17
221115	Otis	433,80	433,80	2.374,86	2.374,86	
221116	Rubis		1.572,36	11.632,41	13.204,77	-1.572,36
221117	Lactogal	362,10	861,96	4.832,75	5.332,61	-499,86
221118	João Carlos Rosado	125,97	125,97	1.195,94	1,195,94	
221199	Outros Fornecedores	240.895,09	242.216,10	250.965,43	252.286,44	-1.321,01



EMPRÉSTIMOS BANCÁRIOS

Na questão dos empréstimos bancários, ao longo do ano, verificamos a seguinte situação:

RUBRICA	2017	2018	2019	2020
EMPRÉSTIMOS BANCÁRIOS	452.360,83 €	377.712,36 €	301.573,92 €	226.180,44 €
JUROS	17.499,72 €	13.810,28 €	10.795,26 €	8.144,59 €
ENCARGOS BANCÁRIOS	0,00 €	0,00 €	0,00 €	0,00 €

Neste mapa, podemos observar o comportamento dos empréstimos bancários contratados, juros suportados e encargos bancários associados a estas operações a quatro anos.

Numa comparação direta entre 2019/2020, verificamos um decréscimo acentuado do valor do crédito em dívida tal como a diminuição dos valores dos juros pagos associados.



VALOR PAGO AO LONGO DE 2020

MÉTRICA	ESTE ANO (2020)	ANO ANTERIOR (2019)	% MUDANÇA	TENDÊNCIA DE 5 ANOS
EMPRÉSTIMOS BANCÁRIOS	226.180,44 €	301.573,92 €	↓ -25%	↓
JUROS	8.144,59 €	10.795,26 €	↓ -25%	↓
ENCARGOS BANCÁRIOS	0,00 €	0,00 €		→

CUSTOS

	2019	2020	Varição
Géneros Alimentares	64.704,97	66.177,15	1.472,18
	64.704,97	66.177,15	1.472,18

	2019	2020	Varição
Trabalhos Especializados	6.545,60	6.420,60	-125,00
Vigilância e Segurança	1.023,20	981,54	-41,66
Honorários	2.302,50	8.249,12	5.946,62
Comissões	42,37	8,43	-33,94
Conservação e Reparação	9.469,33	7.346,67	-2.122,66
Gastos com Utentes	187,05	250,55	63,50
Ferramentas e Utensílios	9.204,53	3.213,45	-5.991,08
Material escritório	4.645,39	3.363,76	-1.281,63
Material Didático	460,16	352,58	-107,58
Eletricidade	23.590,70	20.424,35	-3.166,35
Combustíveis	9.642,67	15.053,43	5.410,76
Água	3.632,19	2.384,15	-1.248,04
Comunicação	2.600,05	1.789,10	-810,95
Seguros	3.991,50	4.174,79	183,29
Limpeza e Higiene	15.755,46	34.192,93	18.437,47
Outros Serviços	1.593,75	1.938,22	344,47
	94.686,45	110.143,67	15.457,22

gub *mino*
Roberto
li *CR*

EMPRÉSTIMOS BANCÁRIOS

Na questão dos empréstimos bancários, ao longo do ano, verificamos a seguinte situação:

RUBRICA	2017	2018	2019	2020
EMPRÉSTIMOS BANCÁRIOS	452.360,83 €	377.712,36 €	301.573,92 €	226.180,44 €
JUROS	17.499,72 €	13.810,28 €	10.795,26 €	8.144,59 €
ENCARGOS BANCÁRIOS	0,00 €	0,00 €	0,00 €	0,00 €

Neste mapa, podemos observar o comportamento dos empréstimos bancários contratados, juros suportados e encargos bancários associados a estas operações a quatro anos.

Numa comparação direta entre 2019/2020, verificamos um decréscimo acentuado do valor do crédito em dívida tal como a diminuição dos valores dos juros pagos associados.



VALOR PAGO AO LONGO DE 2020

MÉTRICA	ESTE ANO (2020)	ANO ANTERIOR (2019)	% MUDANÇA	TENDÊNCIA DE 5 ANOS
EMPRÉSTIMOS BANCÁRIOS	226.180,44 €	301.573,92 €	↓ -25%	↓
JUROS	8.144,59 €	10.795,26 €	↓ -25%	↓
ENCARGOS BANCÁRIOS	0,00 €	0,00 €	0%	→

FORNECIMENTOS E SERVIÇOS EXTERNOS

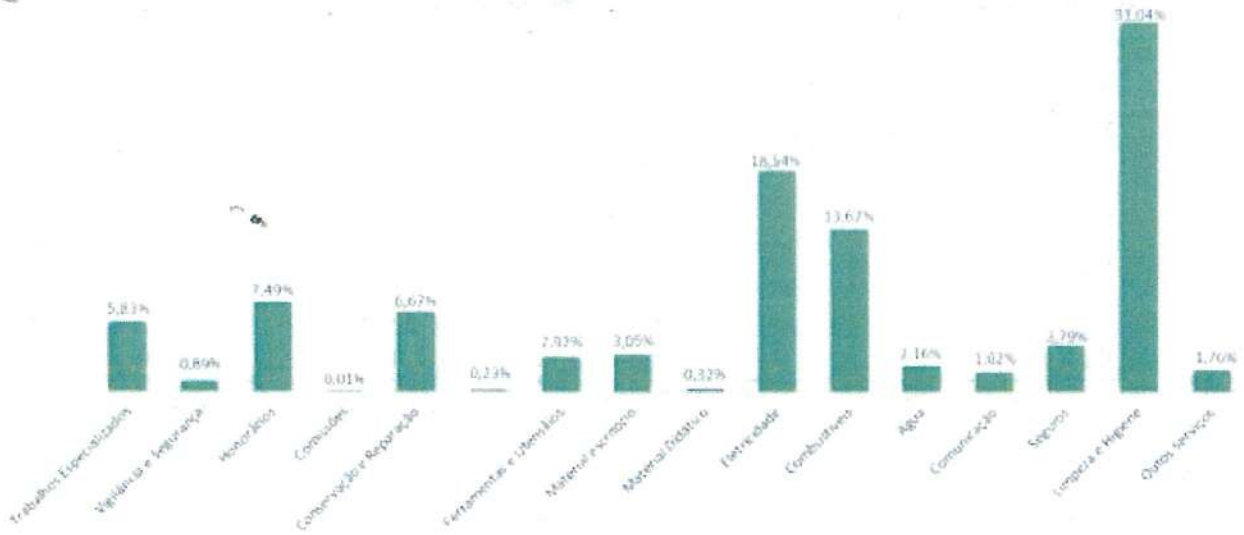

FORNECIMENTO E SERVIÇOS EXTERNOS
variação anual 2019/2020



Nos **custo com o pessoal**, verificou-se uma variação global de € 31.389,38.

	2019	2020	Varição
Salários	428.327,44	452.591,29	24.263,85
Bolsas IEFP	26.540,27	25.628,26	-912,01
Subsídio Refeição	32.894,87	33.469,14	574,27
Seg-social Pessoal	100.503,61	104.027,17	3.523,56
Seguros AT	5.446,33	10.093,22	4.646,89
Medicina Trabalho	504,36	1.523,18	1.018,82
Formação	3.226,00	100,00	-3.126,00
Outras		1.400,00	1.400,00
	597.442,88	628.832,26	31.389,38

CUSTOS COM O PESSOAL

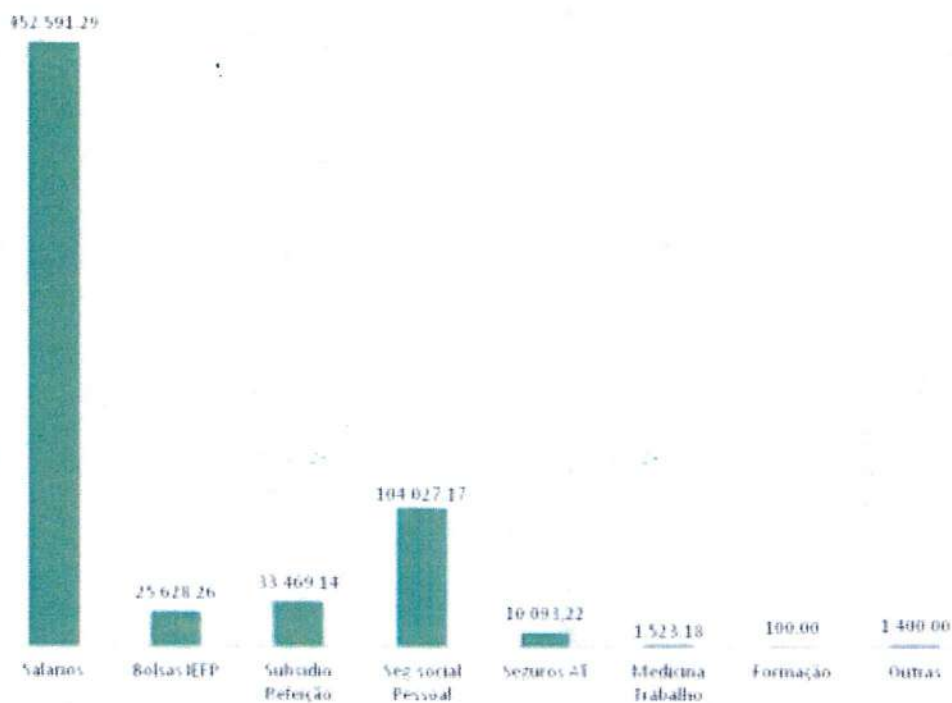

João Nuno
João Pedro
Diogo
...

Variação 2019-2020

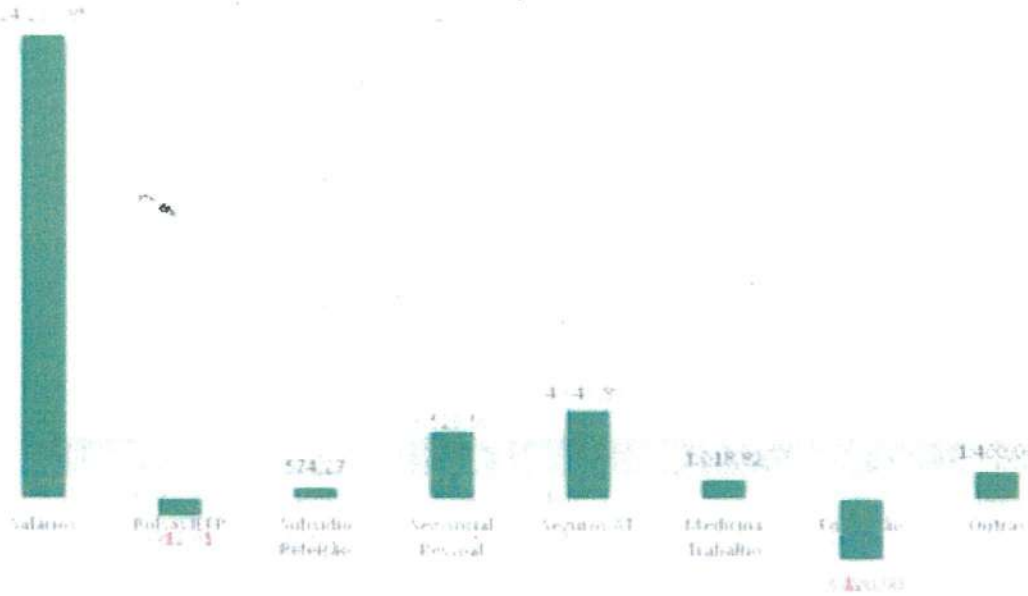

VARIAÇÃO CUSTOS COM O PESSOAL



glu novo
Paulo
la
si

PROVEITOS

Na Prestações de Serviços são refletidos os ganhos com os serviços prestados no âmbito das valências de ERPI, CD, SAD e Creche ao longo do ano.

72	Prestações de serviços	703,00	40.316,39	4.327,44	345.854,84	-341.217,40
7211	Mensalidades Erpi	703,00	33.993,71	4.070,33	332.045,74	-297.970,33
7212	Mensalidades Centro Dia		466,97		10.263,48	-10.263,48
7213	Mensalidades Apoio Domiciliário		4.849,86		56.457,03	-56.457,03
7214	Mensalidades Creche		961,83	497,29	14.340,50	-14.340,50
722	Quotas dos sócios		444,00		2.281,00	-2.281,00

	2019	2020	Variação
ERPI	253.216,16	257.975,39	4.759,23
Centro Dia	8.551,43	10.263,48	1.712,05
Apoio Domiciliário	49.869,88	56.457,03	6.587,15
Creche	18.151,40	14.340,50	-3.810,90
Quotas	1.824,00	2.281,00	457,00
	331.612,87	341.317,40	9.704,53

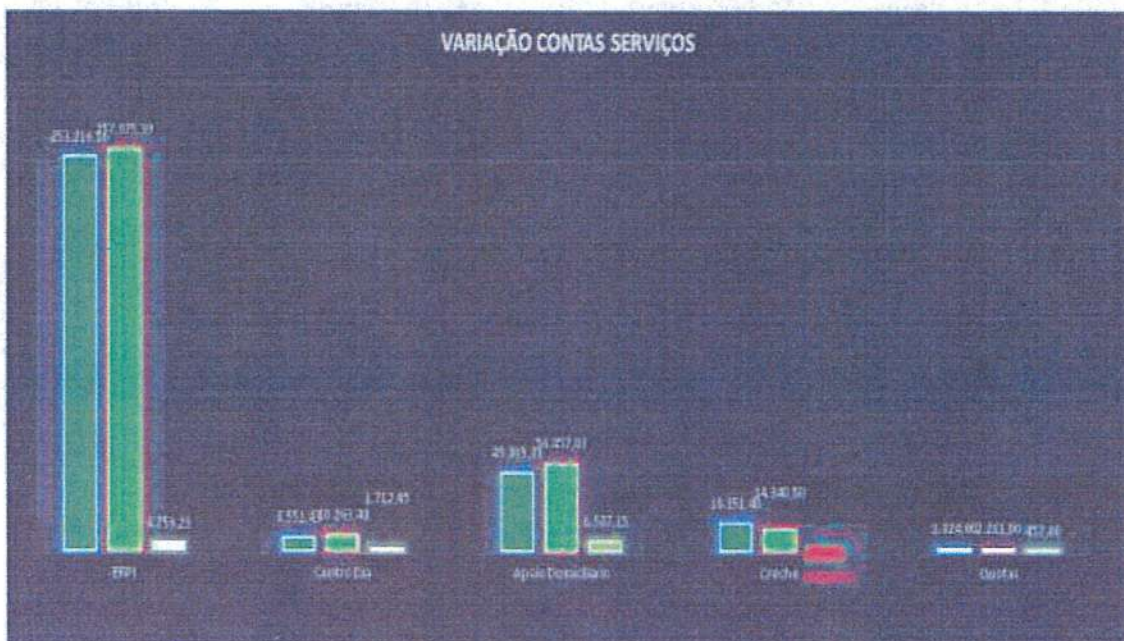

Subsídios à Exploração, verificamos uma receita total anual de € 559.120,60.

75	Subsídios à Exploração	2019	2020	Varição
75111	IGFSS Erpi	206.496,32	214.579,81	8.083,49
75112	IGFSS Centro Dia	3.802,96	8.965,67	5.162,71
75113	IGFSS Apoio Domiciliário	69.413,50	82.532,71	13.119,21
75114	IGFSS Creche	52.583,04	57.159,13	4.576,09
7521	Município de Barrancos	120.000,00	176.000,00	56.000,00
7522	IEFP	27.353,72	13.030,43	-14.323,29
753	Doações e Heranças	5.173,07	6.852,77	1.679,70

	2019	2020	Varição
IGFSS - ERPI	206.496,32	214.579,81	8.083,49
IGFSS - Centro Dia	3.802,96	8.965,67	5.162,71
IGFSS - Apoio Domiciliário	69.413,50	82.532,71	13.119,21
IGFSS - Creche	52.583,04	57.159,13	4.576,09
Município de Barrancos	120.000,00	176.000,00	56.000,00
IEFP	27.353,72	13.030,43	-14.323,29
Doações e Heranças	5.173,07	6.852,77	1.679,70
Total	484.822,61	559.120,52	74297,91

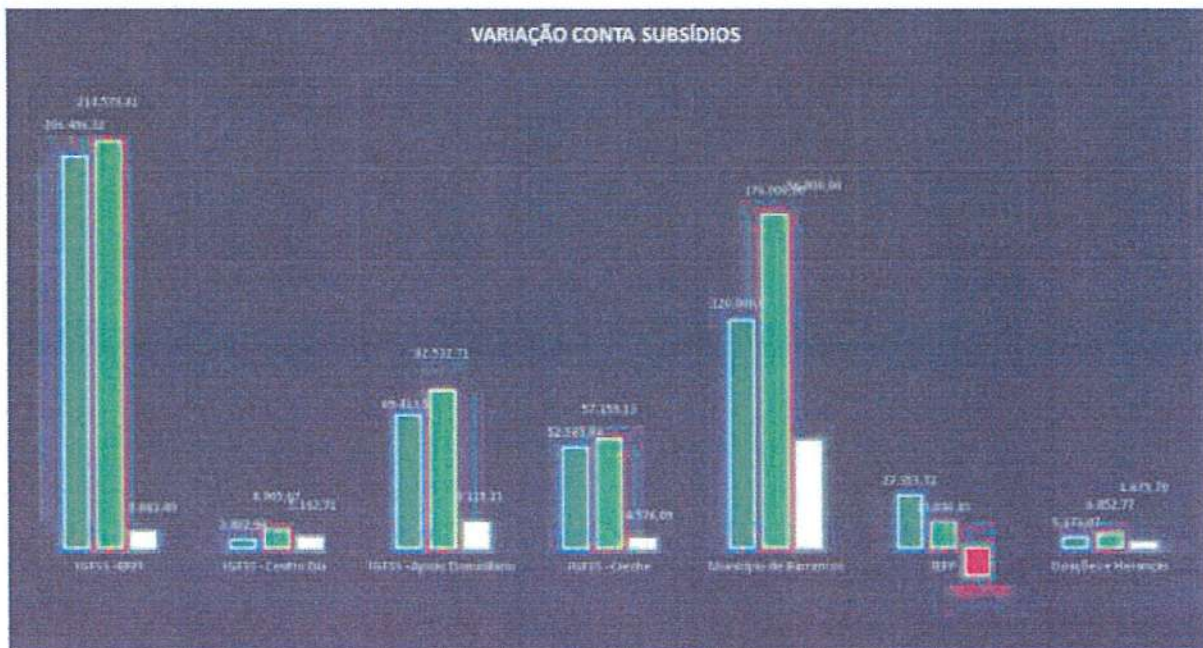

Handwritten signatures and initials in blue ink.

SERVIÇOS + SUBSÍDIOS	2019	2020	Variação
ERPI	459.712,48	472.555,20	12.842,72
Centro Dia	12.354,39	19.229,15	6.874,76
Apoio Domiciliário	119.283,38	138.989,74	19.706,36
Creche	70.734,44	71.499,63	765,19
	662.084,69	702.273,72	40.189,03

SERVIÇOS + SUBSÍDIOS
ANO 2020

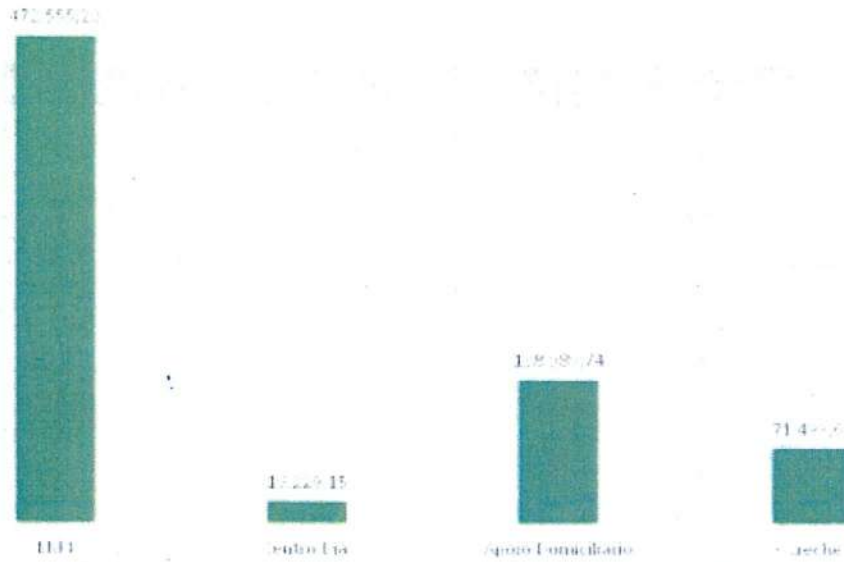

SERVIÇOS + SUBSÍDIOS
ANO 2020

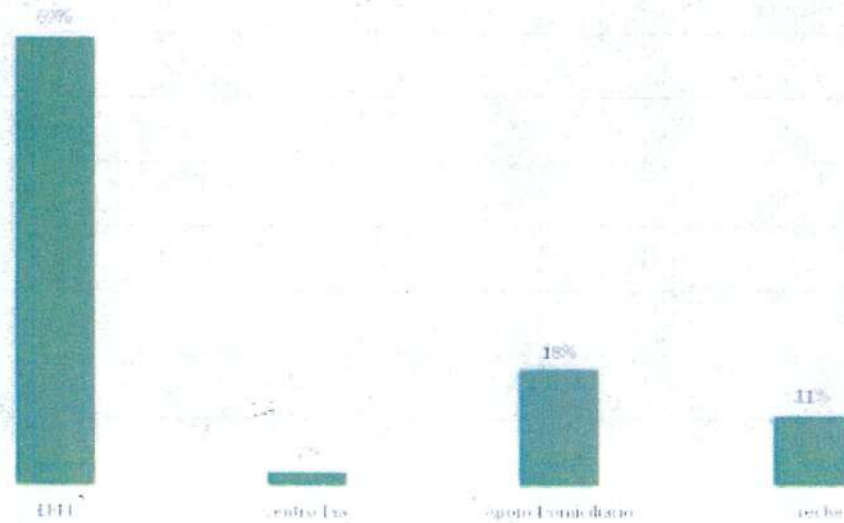

RESULTADOS

DEMONSTRAÇÃO DE RESULTADOS POR NATUREZAS

RENDIMENTOS E GASTOS	2019	2020
Vendas e serviços prestados	331.612,87	341.317,40
Subsídios à exploração	484.822,61	559.120,60
Custo da mercadoria vendida e matéria consumida	-57.004,97	-61.677,15
Fornecimento e serviços externos	-94.686,45	-110.143,67
Gastos com o pessoal	-597.442,88	-628.832,26
Outros rendimentos e ganhos	47.852,26	50.558,50
Outros gastos e perdas	-5.000,00	-416,67
Resultados antes de depreciações, gastos de financiamento e impostos	110.153,44	149.926,75
Gastos/reversões de depreciações e de amortizações	-58.563,83	-83.667,03
Resultado operacional (antes de gastos de financiamento e impostos)	51.589,61	66.259,72
Juros e rendimentos similares obtidos	120,33	
Juros e gastos similares suportados	-10.795,26	-8.144,59
Resultados antes de impostos	40.914,68	58.115,13
Imposto sobre o rendimento de período	0,00	0,00
RESULTADO LÍQUIDO DO PERÍODO	40.914,68	58.115,13

O **resultado líquido do período** para o ano de 2020 foi de **58.115,13 €**, valor este que se destina a futuras amortizações de capital, tal como tem sido feito com os resultados de exercícios anteriores.

[assinatura]
[assinatura]
[assinatura]

PARECER CONSELHO FISCAL

ASSINATURA CORPOS SOCIAIS

Barrancos, 22 de Junho de 2021

>> ASSEMBLEIA GERAL

Maria Celeste Vidinha de S

>> DIREÇÃO

Françesico José Feliciano Faria

Gaio Feliciano

José

Luoliva

Margarida de Fátima Garcia Bergano

>> CONSELHO FISCAL

Mi Maria Helena da
Joaquina da Silva

Cátia Gonçalves

RELATÓRIO DE ATIVIDADES E GESTÃO 2020

IPSS – LAR NOSSA SENHORA DA CONCEIÇÃO DE BARRANCOS

📍 Largo Tenente António Augusto de Seixas, s/nº | 7230-001 Barrancos

☎ 285 950 060 ✉ geral@lardebarrancos.pt 🌐 lardebarrancos.pt



Lar Nossa Senhora da Conceição de Barrancos

IPSS - Fundada a 1934

PARECER DO CONSELHO FISCAL

Assembleia Geral - dia 22 de Junho de 2021

Exmo. (as) Sr. (as) Associados,

No cumprimento da alínea c) do art.º 44º dos Estatutos, depois de analisado o relatório de atividades e contas de 2020, veio o conselho fiscal dar o seu parecer favorável sobre ambos documentos.

No entanto, não podemos deixar de recomendar a continuação do controlo rigoroso dos custos, de forma a continuar a alcançar resultados positivos em exercícios futuros.

Alertamos para uma rubrica que nos parece que deve existir algum cuidado ou até mesmo ser reconsiderada, que é a dos honorários, devido ao aumento dos custos.

Mais, alertamos para a importância de continuar a desenvolver determinadas atividades que consideramos essenciais para o bem-estar dos nossos utentes.

Contudo, e tendo em consideração toda a situação adversa que se vive atualmente com a pandemia do COVID-19, o Conselho Fiscal congratula-se com os excelentes resultados obtidos, felicitando toda a Direção e demais corpos sociais, técnicos e restantes colaboradores.

Agradecemos a todos pelo empenho e dedicação no trabalho efetuado, solicitando a sua continuidade, pois só assim será possível alcançar os nossos objetivos e cumprir com a nossa missão em prol do bem-estar dos nossos utentes.

Barrancos, 26 de Maio de 2021

O CONSELHO FISCAL

Domingos Maria Ruivo Pica
/ Presidente /

Cátia Alexandra Caçador Gonçalves
/ Vogal /

